

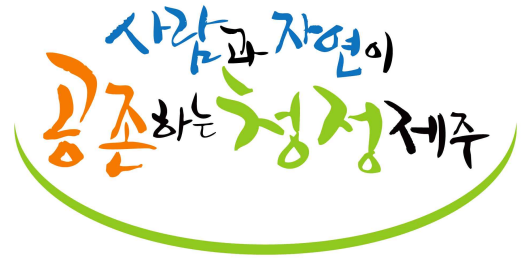

제839호. 2020. 2. 12.(수)

도보는 공문서로서의 효력을 갖는다.



도 보

목 차

입법예고

제2020-8호 제주특별자치도 지하도상가 관리 조례 일부개정조례안 입법예고 3
【입법예고 전문을 보고 싶으신 분은 홈페이지(www.jeju.go.kr) 입법·고시·공고 란을 참고하시기 바랍니다.】

고 시

제2020-25호 도시관리계획 결정(변경) 및 지형도면 승인 고시 4

공 고

제2020-385호 2020년 지방보조금 지원계획 공고 5
제2020-430호 정보통신공사업 신규 등록 공고 6
비영리민간단체 변경등록사항 알림(제주환경보존수렵협회) 7
비영리민간단체 변경등록사항 알림(제주특별자치도 문화관광해설사협회, (사)제주환경교육센터) 8

제 주 시

제주시고시 제2020-45호 비 관리청 공공하수도 공사시행 고시(제주시 애월읍 어음리 3485-1번지 일원) 9
제주시고시 제2020-48호 광령리 자연재해위험개선지구 지정 및 지형도면 고시 10

제 주 시

제주시고시 제2020-53호 비 관리청 공공하수도 공사시행 고시(제주시 노형동 3058-1번지 일원)	12
제주시공고 제2020-457호 관광진흥법 위반업체(국내·외여행업) 행정처분 사전통지 공시송달 공고(유한회사투어나인)	13
제주시공고 제2020-458호 관광진흥법 위반업체(국내여행업) 행정처분통지 공시송달 공고(제주도여행닷컴)	14
제주시공고 제2020-459호 무단방치자동차 자진처리 안내문 및 자진처리명령서 전달불능 공시송달 공고	14
제주시공고 제2020-473호 공인 등록 및 폐기 공고	16
제주시공고 제2020-496호 도시계획시설(중로1-42호선) 사업 실시계획인가 열람공고	16
제주시공고 제2020-521호 도시계획시설(도로) 사업 실시계획 열람 및 사업인정에 관한 의견청취 공고	18

서 귀 포 시

서귀포시공고 제2020-440호 공인등록 및 폐기 공고	80
--------------------------------------	----

제주특별자치도 입법예고 제2020-8호

제주특별자치도 지하도상가 관리 조례 일부개정조례안 입법예고

「제주특별자치도 지하도상가 관리 조례」를 일부 개정함에 있어 그 개정 이유와 주요 내용을 주민에게 알려 이에 대한 의견을 구하고자 「제주특별자치도 자치법규의 입법예고 및 공포에 관한 조례」 제2조에 따라 다음과 같이 입법예고합니다.

2020년 2월 12일

제 주 특 별 자 치 도 지 사

1. 조례명: 제주특별자치도 지하도상가 관리 조례 일부개정조례안

2. 개정 이유

「전통시장 및 상점가 육성을 위한 특별법」 개정(2018. 12. 11.)으로 영세 상인들에게 안정적인 영업 환경을 제공하기 위하여 전통시장 및 상점가에 대해서는 「공유재산 및 물품 관리법」에도 불구하고 지방 자치단체 소유 토지 및 정착물의 사용·수익허가 및 대부기간을 현행 5년 이내에서 10년 이내로 확대하고 그 갱신 등에 관한 사항을 조례로 정하도록 함에 따라 이를 반영하려는 것임.

3. 주요 내용

가. 지하도상가 사용·수익허가 기간을 「전통시장 및 상점가 육성을 위한 특별법」 제17조의2제1항의 특례를 따르도록 규정(안 제6조제1항)

나. 사용·수익허가의 갱신 횟수를 1회로 규정(안 제6조제2항)

다. 수의계약의 방법으로 사용·수익허가한 경우의 갱신기간은 10년으로 규정(안 제6조제3항)

4. 조례안: 따로 붙임

5. 관계 법령: 따로 붙임

6. 의견 제출

조례안에 대한 의견이 있는 기관·단체 또는 개인은 2020년 3월 3일까지 아래 사항을 기재한 의견서를 제주특별자치도지사에게 제출하여 주시기 바라며, 그 밖에 자세한 사항은 조례안 담당부서로 문의하시기 바랍니다.

가. 의견 제출자 성명(단체의 경우 단체명과 대표자), 주소, 전화번호

나. 예고사항에 대한 의견(찬·반 여부와 그 사유)

다. 제출 및 문의처

- 주소 : 제주시 문연로 6(연동), 제주특별자치도청 건설과
- 전화 및 전송 : 064-710-2733, FAX 064-710-2679
- E-mail : koreanphi@korea.kr

라. 제출서식

입 법 안	수 정 안	수정 사유

◀ 전자공청회 개최 안내 ▶

- 제 목: 제주특별자치도 지하도상가 관리 조례 일부개정조례안 입법예고
- 입법예고 기간: 2020. 2. 12. ~ 2020. 3. 3.(20일간)
- 개최주소: www.epeople.go.kr(국민신문고)>국민생각함>생각참여>전자공청회)
- 주요내용: 조례안(붙임참조)에 대한 의견제출
 ※ 전자공청회를 이용하여 의견을 제출하려면 국민신문고 회원으로 가입하여야 합니다.

제주특별자치도 고시 제2020-25호

도시관리계획 결정(변경) 및 지형도면 승인 고시

제주특별자치도 광역생활자원회수센터 조성사업에 따른 도시관리계획(도시계획시설: 폐기물처리 및 재활용 시설, 도로)을 「국토의 계획 및 이용에 관한 법률」 제30조에 따라 결정하고, 같은 법 제32조와 「토지이용규제 기본법」 제8조 및 같은 법 시행령 제7조에 따라 지형도면을 작성하여 고시합니다.

2020. 2. 12.

제 주 특 별 자 치 도 지 사

1. 결정(변경) 취지

- 광역생활자원회수센터를 설치하여 생활폐기물의 재활용률을 높이고 매립·소각시설의 반입량을 최소화 하는 등 안정적 폐기물처리를 통하여 자원 순환형 사회를 구축하고자 도시계획시설(폐기물처리 및 재활용시설, 도로)로 결정하고자 하는 사항임.

2. 도시관리계획 결정 조서

1) 도시계획시설 결정 조서(폐기물처리 및 재활용시설)

가. 폐기물 처리 및 재활용시설 결정 조서

구분	도면 표시 번호	시설명	시설의 종류	위 치	면 적 (㎡)			최초 결정일	비고
					기정	변경	변경후		
신설	4-3	광역 생활자원 회수센터	폐기물 처리 및 재활용시설	구좌읍 동복리 산56-62일원	-	증)49,488	49,488	-	

나. 결정 사유서

도면표시 번호	시설명	변경내용	변경사유
4-3	폐기물처리 및 재활용시설	신설 : 49,488㎡	우리 도에서 시행하는 생활폐기물 요일별 배출제를 원활히 추진하고, 재활용 가능자원의 재활용률을 높이고자 폐기물처리 및 재활용시설 신설.

2) 도시계획시설 결정 조서(도로)

가. 도로 결정 조서

구분	규모				기능	연장 (m)	기점	종점	사용 형태	주요 경과지	최초 결정일	비고
	등급	류별	번호	폭원 (m)								
신설	소로	2	35	8	국지 도로	1,267	중로3-4-23 구좌읍 동북리 산56-34	구좌읍 동북리 산56-22	일반 도로	-	-	중복 결정
중복결정대상	1. 동부매립장(폐기물처리 및 재활용시설): 연장 50m, 면적 524㎡ 2. 환경자원순화센터(폐기물처리 및 재활용시설): 연장 826m, 면적 7,195㎡ 3. 동촌풍력전기공급설비(전기공급설비): 연장 296m, 면적 1,108㎡											

나. 결정 사유서

변경전 도로명	변경후 도로명	변경내용	변경사유
-	소로 2-35	신설: 폭원 8m, 연장 1,267m	광역생활자원회수센터 조성에 따른 진입도로 개설 (제주 환경 순환자원센터 일부 중복 결정)

3. 지역·지구 효력 등

- 지역·지구 지형도면 등: 실음생략(붙임도면 참조)
- 지역·지구 효력: 「토지이용규제 기본법」 제8조제3항의 규정에 따라 고시일로부터 발생

4. 열람장소

- 제주특별자치도 도시계획재생과(710-2685), 생활환경과(710-6096), 제주시 도시계획과(728-3514)에 관계도면을 비치하고 있습니다.

제주특별자치도 공고 제2020-385호

2020년 지방보조금 지원계획 공고

「제주특별자치도 지방보조금 관리 조례」 제14조제1항에 의하여 지방보조금 지원계획을 다음과 같이 공고합니다.

2020년 2월 5일

제 주 특 별 자 치 도 지 사

1. 신청자격

- 한라봉 매취사업 희망하는 농·감협

2. 지원 대상 사업

사업명	지원규모	사업추진 기간	접수·문의처
만감류(한라봉) 수급조절 매취시범사업	200백만원 (도비100, 자조금40, 자부담60)	2020. 2~7월	접수 : 농협제주지역본부 문의처 : 감귤진흥과(☎710-3273)

- 사업량 : 한라봉 500톤
- 사업대상 : 지역농·감협
- 지원규모 : 매취금액과 판매금액 차액발생 시 손실보전금 지원(예산범위 내)
- 지원단가 : 1,000원이내/kg
- 매취가격 : 3,000원이내/kg
- 매취기준 : 상자 3kg기준, 10 ~ 14수이내(215 ~ 300g)

3. 신청 및 접수

- 신청기간 : 2020. 2. 5 ~ 2020. 2. 9
- 신청방법 : 방문 신청
- 접수장소 : 농협제주지역본부
- 신청서류 : 지방보조금 지원사업 신청서, 사업계획서, 단체소개서
- 문 의 처 : 감귤진흥과 (☎ 064-710-3273)

4. 지원사업 심사 및 통보

- 제주특별자치도 지방보조금심의위원회에서 심의·결정 후 결과 통보

제주특별자치도 공고 제2020-430호

정보통신공사업 신규 등록 공고

정보통신공사업 제72조 및 같은 법 시행령 제55조의 규정에 의하여 정보통신공사업 신규 등록에 대한 사항을 다음과 같이 공고 합니다.

2020. 2. 19.

제 주 특 별 자 치 도 지 사

정보통신공사업 신규 등록업체

등록번호	상 호	대 표 자	영업소재지	등록일자
정보통신공사업 (제640150호)	(주)디엘에스	양석문	제주시 중앙로 266, 103호 (이도이동, 갤럭시타운)	2020.2.10

비영리민간단체 변경등록사항 알림

「비영리민간단체지원법」 제4조제2항의 규정에 따라 비영리민간단체의 변경등록사항을 아래와 같이 알려드립니다.

2020. 2. 7.

제주특별자치도지사

등록번호	단체명칭	사무소의 소재지	대표자 성명	변경등록년월일	주된사업
153	제주환경보존수렵협회	제주특별자치도 제주시 노형동 정존5길 7, 3층	이성주	'20. 2. 7.	<ul style="list-style-type: none"> ○ 해양, 국립공원(한라산) 산림환경보존 및 감시단 운영 ○ 희귀야생조수 구조 및 보호사업 ○ 환경감시단 모범단원 추천 및 지원사업 ○ 조, 수류의 남획방지를 위한 밀렵감시 예방단 운영 등
		<p>◇ 변경내용</p> <ul style="list-style-type: none"> • 명칭 변경 <ul style="list-style-type: none"> - 당 초 : 제주도관광환경수렵협회 - 변 경 : 제주환경보존수렵협회 • 소재지 변경 <ul style="list-style-type: none"> - 당 초 : 제주시 신대로 10길 5 연성빌딩 2층 - 변 경 : 제주시 노형동 정존5길 7, 3층 • 대표자 변경 <ul style="list-style-type: none"> - 당 초 : 김 흥 만 - 변 경 : 이 성 주 • 사업 변경 <ul style="list-style-type: none"> - 당 초 : 건전한 수렵문화 정착 야생동물구조 밀렵감시 및 예방 유해조수 구제 해양,산림환경 감시 및 오물수거 불우이웃돕기 등 - 변 경 : 해양, 국립공원(한라산) 산림환경보존 및 감시단 운영 희귀야생조수 구조 및 보호사업 환경감시단 모범단원 추천 및 지원사업 조, 수류의 남획방지를 위한 밀렵감시예방단 운영 			

비영리민간단체 변경등록사항 알림

「비영리민간단체지원법」 제4조제2항의 규정에 따라 비영리민간단체의 변경등록사항을 아래와 같이 알려드립니다.

2020. 2. 10.

제 주 특 별 자 치 도 지 사

등록 번호	단체명칭	사무소의 소재지	대표자 성명	변경등록 년월일	주된사업
176	제주특별자치도 문화관광해설사협회	제주특별자치도 제주시 도령로40 하와이오피스텔 823호	김태수	'20. 2. 10.	○ 제주의 문화 및 자연유산 해설 ○ 환경과 문화유산 보존에 관한 홍보 ○ 제주관광 홍보 안내
		◇ 변경내용 • 소재지 변경 - 당 초 : 제주시 동문로 55, 2층 - 변 경 : 제주시 도령로 40 하와이오피스텔 823호 • 대표자 변경 - 당 초 : 김 원 순 - 변 경 : 김 태 수			
240	(사)제주환경교육센터	제주특별자치도 제주시 서광로 192(삼도1동) 3층	윤용택	'20. 2. 10.	○ 유아에서부터 청소년, 성인에 이르는 환경교육사업 ○ 지역사회 및 학교의 환경교육 지원·자문 ○ 환경교육 프로그램 연구·개발 등
		◇ 변경내용 • 소재지 변경 - 당 초 : 제주시 서광로 279 4층 - 변 경 : 제주시 서광로 192(삼도1동) 3층			

제주시 고시 제2020-45호

비 관리청 공공하수도 공사시행 고시

하수도법 제16조 및 동법 시행령 제12조의 규정에 의하여 비 관리청 공공하수도 공사시행 사항을 다음과 같이 고시합니다.

2020. 02. 04.

제 주 시 장

□ 비 관리청 공공하수도 공사시행

시 행 자	법 인 명	
	대 표 자	이 효 *
	등록번호	
	주 소	제주시 애월읍 어음리 **
시 행 목 적	해당 토지 일원 건축물 신축에 따른 발생오수를 처리하기 위한 오수관로 신설	
시 행 지 역	제주시 애월읍 어음리 3485-1번지 일원	
공공하수도 규모	· 오수관(PVC이중벽관 D200mm): L=65.8m · 오수맨홀(D900mm): 3개소	
공 사 기 간	2020. 01. ~ 2020. 03.	

※ 기타 자세한 사항은 제주시청 상하수도과(TEL 064-728-7485)로 문의하여 주시기 바랍니다.

□ 위 치 도

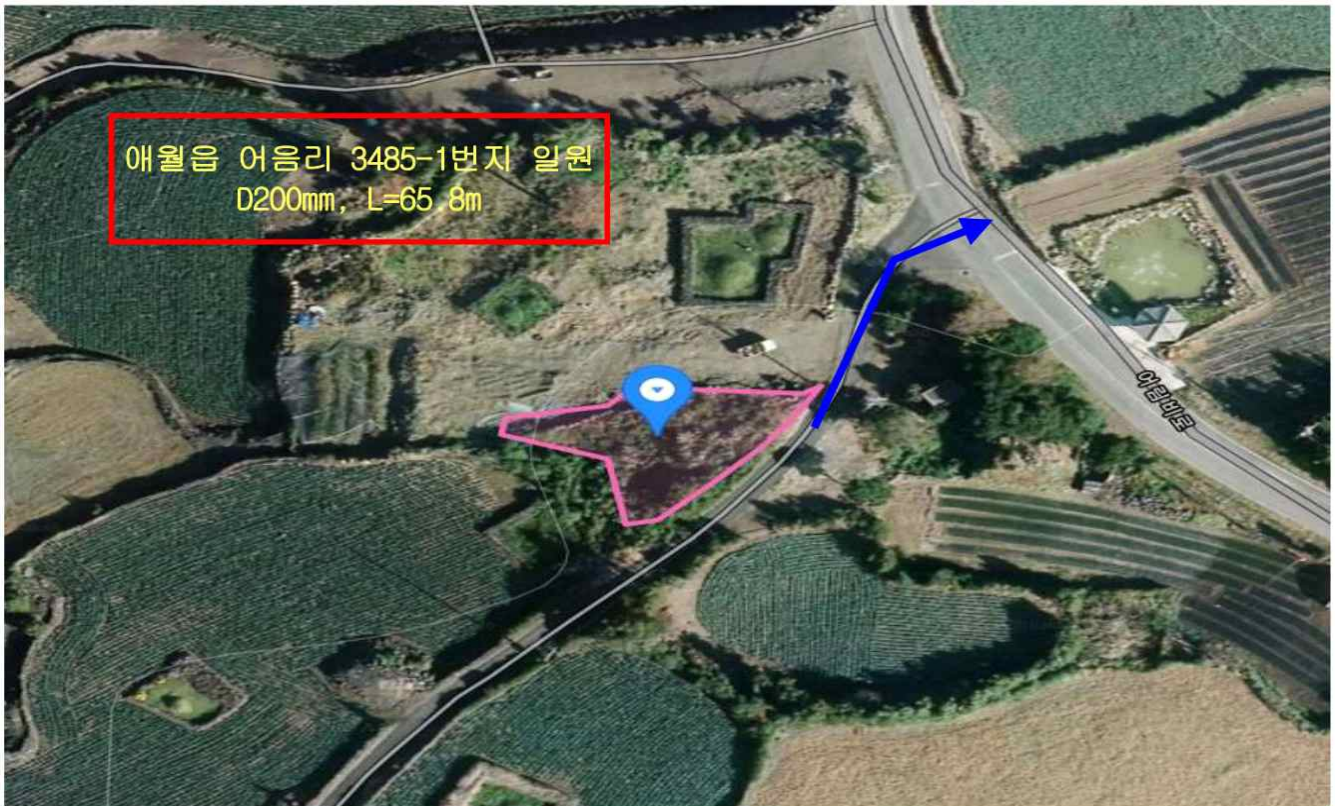

제주시고시 제2020-48호

광령리 자연재해위험개선지구 지정 및 지형도면 고시

「자연재해대책법」 제12조 제1항에 따라 광령리 자연재해위험개선지구를 지정하였음을 고시하고, 「토지이용규제 기본법」 제8조 및 같은법 시행령 제7조에 따라 자연재해위험개선지구에 대한 지형도면을 작성하여 이를 고시합니다.

2020년 2월 5일

제 주 시 장

1. 자연재해위험개선지구 지정 및 지형도면고시 내용

지구명	위 치	비 율			비 고
		유형	등급	면적	
광령리지구	제주특별자치도 제주시 애월읍 광령리 1476번지 일원	침수위험	나	98,785㎡	

가. 지정근거 : 「자연재해대책법」 제12조 및 「토지이용규제기본법」 제8조 제2항

나. 지정사유 : 내수배제 불량으로 인한 저지대 침수

2. 기 간 : 「자연재해대책법」 제12조 제5항에 따른 지정 해제 시까지

3. 지역·지구 효력 등

○ 지역·지구 지형도면 등 : 실음 생략(붙임1 참조)

○ 지역·지구 등 효력 : 「토지이용규제 기본법」 제8조제3항의 규정에 따라 고시일로부터 발생

4. 열람장소 : 제주시 안전총괄과(☎728-3797)에 관계도면을 비치하고 있습니다.

〔붙임1〕 광령리 자연재해위험개선지구

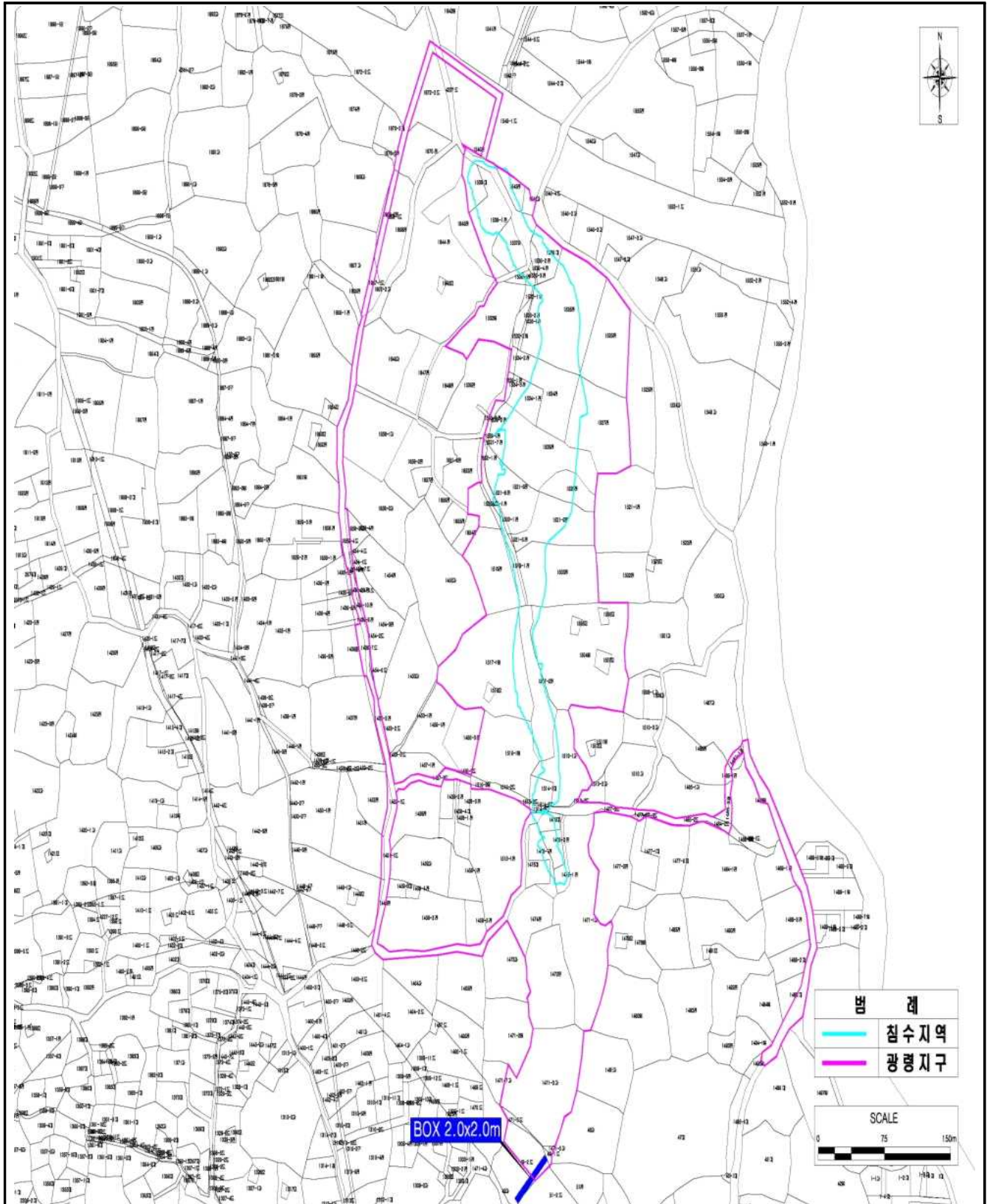

제주시 고시 제2020-53호

비 관리청 공공하수도 공사시행 고시

하수도법 제16조 및 동법 시행령 제12조의 규정에 의하여 비 관리청 공공하수도 공사시행 사항을 다음과 같이 고시합니다.

2020. 02. 07.

제 주 시 장

□ 비 관리청 공공하수도 공사시행

시 행 자	법 인 명	한살**생활협동조합
	대 표 자	조 상 *
	등록번호	220171-*****
	주 소	제주시 과원북4길 **
시 행 목 적	해당 토지 일원 건축물 신축에 따른 발생오수를 처리하기 위한 오수관로 신설	
시 행 지 역	제주시 노형동 3058-1번지 일원	
공공하수도 규모	· 오수관(PVC이중벽관 D200mm): L=60m · 오수맨홀(D900mm): 2개소	
공 사 기 간	2020. 02. ~ 2020. 03.	

※ 기타 자세한 사항은 제주시청 상하수도과(TEL 064-728-7485)로 문의하여 주시기 바랍니다.

□ 위 치 도



제주시 공고 제2020-457호

관광진흥법 위반업체(국내·외여행업) 행정처분 사전통지 공시송달 공고

관광진흥법 제9조 및 제주특별자치도 관광진흥조례 제15조제1항(보험의 가입 등)을 위반한 관광사업체(국내·외여행업)에 대하여 동법 제35조(등록취소 등) 및 동법 시행령 제33조(행정처분의 기준 등)제1항 규정에 의거 행정처분 사전통지서를 우편(등기)발송하였으나 폐문부재 등의 사유로 반송되어 행정처분 사전통지서 송달이 불가능하므로 행정절차법 제14조제4항의 규정에 의거 다음과 같이 공시송달 공고합니다.

※ 「행정절차법」 제15조제3항의 규정에 따라 공고일부터 14일이 지난 때에 송달의 효력이 발생합니다.

- 다 음 -

1. 예정된 처분의 제목 : 2차 행정처분(사업정지 1개월)

2. 당 사 자

등록번호	업체명	대표자	소재지	의견제출기한	반송사유
2014-57243	유한회사 투어나인	김민호	제주시 도령로 50, 308호 (노형동)	2020. 2. 19.	폐문부재 등

3. 처분의 원인이 되는 사실 : 관광진흥법 제9조 및 제주특별자치도 관광진흥조례 제15조 위반(보험미가입)

4. 법적근거 및 조문내용 : 관광진흥법 제35조 및 동법 시행령 제33조

위반사항	근거법령	행정처분기준			
		1차	2차	3차	4차
아. 법 제9조에 따른 보험 또는 공제에 가입하지 아니하거나 영업보증금을 예치하지 아니한 경우	법 제35조 제1항 제4호	시정명령	사업정지 1개월	사업정지 2개월	등록취소

5. 공고 기간 및 의견제출처

가. 공고 기간 : 2020. 2. 6. ~ 2020. 2. 19. (14일간)

나. 의견제출처 : 제주시청 관광진흥과

- 주소 : 제주특별자치도 제주시 광양9길 10(제주시청)

- 연락처 : 064-728-2784, 팩스 : 064-728-2759

6. 게시장소 : 제주도 및 타 지방자치단체 인터넷 홈페이지 및 제주도보

7. 기타사항

가. 의견제출기한 내 의견을 제출하지 않을 경우 의견이 없는 것으로 간주하여 행정처분 됨을 알려드립니다.

나. 기타 문의사항이 있으시면 제주특별자치도 관광진흥과(064-728-2784)로 문의하시기 바랍니다.

2020. 2. 6.

제 주 시 장

제주시 공고 제2020-458호

관광진흥법 위반업체(국내여행업) 행정처분통지 공시송달 공고

관광진흥법 제9조 및 제주특별자치도 관광진흥조례 제15조제1항(보험의 가입 등)을 위반한 관광사업체(국내여행업)에 대하여 동법 제35조(등록취소 등) 및 동법 시행령 제33조(행정처분의 기준 등)제1항 규정에 의거 행정처분 통지서를 우편(등기)발송하였으나 폐문부재 등의 사유로 반송되어 행정처분 통지서 송달이 불가능하므로 행정절차법 제14조제4항의 규정에 의거 다음과 같이 공시송달 공고합니다.

※ 「행정절차법」 제15조제3항의 규정에 따라 공고일부터 14일이 지난 때에 송달의 효력이 발생합니다.

- 다 음 -

1. 처 분 명 : 1차 행정처분(시정명령)
2. 당 사 자

등록번호	업체명	대표자	소재지	시정기한	반송사유
2011-34	제주도여행닷컴	변○철	제주시 고마로1길 26, 2층 (일도이동)	2020. 2. 19.	폐문부재 등

3. 처분의 원인이 되는 사실 : 관광진흥법 제9조 및 제주특별자치도 관광진흥조례 제15조 위반 (보험 미가입)
4. 법적근거 및 조문내용 : 관광진흥법 제35조 및 동법 시행령 제33조

위반사항	근거법령	행정처분기준			
		1차	2차	3차	4차
아. 법 제9조에 따른 보험 또는 공제에 가입하지 아니하거나 영업보증금을 예치하지 아니한 경우	법 제35조 제1항 제4호	시정명령	사업정지 1개월	사업정지 2개월	등록취소

5. 공고 기간 : 2020. 2. 6. ~ 2020. 2. 19.
6. 게시장소 : 제주도 및 타 지방자치단체 인터넷 홈페이지 및 제주도보
7. 기타 문의사항이 있으시면 제주특별자치도 관광진흥과(064-728-2784)로 문의하시기 바랍니다.

2020. 2. 6.

제 주 시 장

제주시 공고 제2020-459호

공 시 송 달 공 고

자동차관리법 제26조제1항 및 제3항 규정을 위반하여 우리시 도로 및 주택가에 장기간 무단 방치된 차량 소유자에게 사전처리안내문 및 자진처리명령서를 우편송달 하였으나 수취인 부재, 수취인불명, 이사 등의 사유로 반송되어 송달이 불가능하므로 행정절차법 제14조제4항의 규정에 의하여 다음과 같이 공시송달 공고합니다.

- 다 음 -

1. 공고명칭 : 무단방치자동차 자진처리 안내문 및 자진처리명령서 전달불능 공시송달 공고
2. 공고기간 : 2020. 2. 06 ~ 2020. 2. 21 (15일)
3. 송달대상 : 별첨 12대(붙임참조)
4. 송달내용
 - 위 차량의 소유자(점유자)는 본 공고기간 만료 시까지 자동차를 폐차 또는 자진처리하시기 바라며, 만일 기한 내 자진처리하지 않을 경우 자동차관리법 제26조 및 같은 법 시행령 제6조의규정에 의거 강제처리(폐차, 매각) 하게 되으며,
 - 아울러 자동차관리법시행령 제21조제1항에 의거 100~150만원의 범칙금이 부과되며, 같은법 제81조8호의 규정에 의거 형사고발 되면 관할 지방검찰청에 사건송치되어 1년이하의 징역 또는 1000만원이하의 벌금에 처하게 되오니 이 점 각별히 유념하시어 불이익 처분을 받는 일이 없도록 하시기 바랍니다.

※ 기타 문의사항은 제주시 교통행정과(☎064-728-3195)로 연락바랍니다.

2020년 2월 6일

제 주 시 장

우편물 반송분 공시송달공고
(자진처리 안내문 및 자진처리명령서)

일련 번호	차량번호	차 종	차량소유자		보관장소	반송사유
			성 명	주 소		
1	51거1500	제네시스	강 * 용	제주시 연동	제주시 화북동 방치차량보관소	폐문부재
2	13조7827	싼타페	정 * 영	경북 경주시 노서동	제주시 화북동 방치차량보관소	폐문부재
3	67우2160	NEW 그랜저XG	오 * 호	제주시 이도2동	제주시 화북동 방치차량보관소	수취인불명
4	23저3204	카렌스	박 * 효	제주시 이도2동	제주시 화북동 방치차량보관소	폐문부재
5	제주27마5770	아반떼	강 * 남	서귀포시 하효동	제주시 화북동 방치차량보관소	폐문부재
6	97루8865	봉고 프런티어	(주)솔*일랜드	제주시 애월읍	제주시 화북동 방치차량보관소	폐문부재
7	32루9136	액티언	왕 * 성	인천시 부평구 산곡동	제주시 화북동 방치차량보관소	폐문부재
8	79주1196	싼타모	문 *	제주시 노형동	제주시 화북동 방치차량보관소	폐문부재
9	90나2573	포터 II	김 * 태	경기도 성남시 중원구 하대원동	제주시 화북동 방치차량보관소	폐문부재
10	19러0302	무쏘	권 * 기	제주시 구좌읍	제주시 화북동 방치차량보관소	수취인불명
11	25거3800	아반떼	전 * 옥	제주시 한림읍	제주시 화북동 방치차량보관소	폐문부재

제주시 공고 제2020-473호

공인 등록 및 폐기 공고

「제주특별자치도 공인 조례」 제11조에 따른 공인 폐기사항을 동 조례 제10조의 규정에 의거 아래와 같이 공고합니다.

2020. 2. 6.

제 주 시 장

○ 폐기 공인 및 인영

공 인 명	인 영	규격및서체	폐기일	폐기사유	비 고
제주시장인 오라동 민원사무전용2		2.4cm×2.4cm 훈민정음창제당시의 자체	2020.2.6.	인증기 노후 미사용	
오라동장인 민원인증용5		2.4cm×2.4cm 훈민정음창제당시의 자체	2020.2.6.	인증기 노후 미사용	

제주시공고 제2020-496호

도시계획시설(중로1-42호선) 사업 실시계획인가 열람공고

제주지방국토관리청고시 제2005-3호로 최초 결정되고 제주시 고시 제2018-81호(2018.3.14.)최종 결정(변경)된 제주첨단과학기술단지 내 기반시설(중로1-42호선)에 대해 「국토의 계획 및 이용에 관한 법률」 제88조에 따른 도시계획시설사업 실시계획(신규)인가를 위하여 같은법 제90조 및 같은법 시행령 제99조에 따라 열람 공고하오니 본 사업과 관련하여 의견이 있으신 분은 열람기간 내 서면으로 의견서를 제출하여 주시기 바랍니다.

2020. 2. 12.

제 주 시 장

1. 사업의 종류 및 명칭, 규모, 시행위치

사업의 종류	사업명	사업의 규모	시행위치
지구단위계획구역 내 도시계획시설사업 (중로1-42호선)	제주첨단과학기술단지 A23블럭 공공임대주택 진·출입로 설치	A = 1,825.7㎡ L = 284.45m B = 6.50m	제주시 영평동 717번지 일원

2. 인가의 요지 : 제주첨단과학기술단지 A23블럭 공공임대주택 진·출입을 위한 가감속 차로 설치를 위함.

3. 사업기간 : 실시계획인가일 ~ 2021. 3. 31.

4. 사업시행자의 성명 및 주소

: 제주국제자유도시개발센터, 제주시 첨단로 213-4, 엘리트빌딩 2층

5. 사업시행지의 위치도 및 계획평면도 : 열람장소에 비치

6. 수용 또는 사용할 토지 또는 건물조서 등 : 붙임참조

7. 열람기간 : 2020. 2. 12. ~ 2020. 2. 26. (14일간)

8. 열람장소 및 의견제출 장소 : 제주시청 도시계획과(☎728-3514)

〈붙임〉 수용 또는 사용할 토지 또는 건물조서

번호	소재지	지번	지목	공부상면적 (㎡)	편입면적 (㎡)	비고
합계				109,074.7	1,825.7	
1	제주시 영평동	757-5	도	1,009.0	69.0	제주국제자유도시 개발센터
2		757-6	도	230.0	49.0	제주국제자유도시 개발센터
3		1379	도	27,794.0	4.0	국(건설부)
4		718-1	잡	2,407.7	16.0	제주특별자치도
5		717-3	학	15,064.0	287.2	제주국제자유도시 개발센터
6		717	학	33,728.7	466.5	제주국제자유도시 개발센터
7		750	도	28,841.3	934.0	제주특별자치도

제주시 공고 제2020-521호

도시계획시설(도로) 사업 실시계획 열람 및 사업인정에 관한 의견청취 공고

1. 제주시에서 추진 중인 도시계획시설(도로) 사업에 대하여 「국토의 계획 및 이용에 관한 법률」 제90조 제1항 및 같은 법 시행령 제99조에 따라 실시계획 열람 공고하며,
2. 「공익사업을 위한 토지 등의 취득 및 보상에 관한 법률」 제21조 제2항 및 같은 법 시행령 제11조에 따라 사업인정에 관하여 의견 청취 공고하오니 본 사업과 관련하여 의견이 있으신 분은 열람기간 내 서면으로 의견서를 제출하여 주시기 바랍니다.

2020. 2. 12.

제 주 시 장
다 음

1. 사업의 개요

1) 사업의 종류 및 명칭, 규모, 시행위치

사업의 종류	사 업 명	사업의 규모	시행위치
도로확장	아연로(kctv남측)(중로1-1-48) 도로확장사업	- 도로확장 L=600m, B=20m	연동 421-7 ~ 연동489-8
도로확장	아연로(정실마을)(중로1-1-9) 도로확장사업	- 도로개설 L=1,600m, B=20m	오라이동 3254-1 ~ 오라이동 659-8
도로확장	평대중앙 동서도로(중로3-4-7) 확장사업	- 도로확장 L=250m, B=12m	평대리 739-2번지 ~ 평대리 579-3

2) 사업기간: 실시계획 작성일로부터 ~ 2025. 12. 31.

3) 사업시행자의 성명 및 주소: 제주시장, 제주시 광양9길 10(이도이동, 제주시청)

4) 토지 및 지장물 내용: “별첨” 참조

2. 열람기간 및 장소

1) 열람기간: 2020. 2. 12. ~ 2020. 2. 26.(15일간)

2) 열람장소: 제주시청 2별관 3층 도시계획과

3) 의견제출: 열람 장소에 비치된 양식에 따라 열람기간 내 제출

4) 기타 자세한 사항은 제주시 도시계획과(☎728-3024, 3027, 3022)로 문의하여 주시기 바랍니다.

#별첨

○ 아연로(kctv남측)(중로1-1-48) 도로확장사업 토지조서(도시계획 내)

연번	소재지	지번		지목	면적(㎡)		소유자		소유권이외의 권리			비고
		당초지번	편입지번		대장면적	편입면적	성명	주소	성명	주소	권리내용	
1	제주시 연동	419-2	419-2	도	9,844	541		제주시				
2	제주시 연동	424-1	424-1	도	281	281		제주시				
3	제주시 연동	426-2	426-2	도	397	397		제주특별자치도				
4	제주시 연동	426-5	426-5	도	119	119	김종학	293-42				
5	제주시 연동	426-4	426-4	도	13	13	김종학	1699				
6	제주시 연동	528-8	528-12	과	75	75		제주특별자치도 상하수도본부				
7	제주시 연동	528-6	528-6	도	66	66	양대하	연동 509-1				
8	제주시 연동	528-3	528-3	도	288	288	양대하	509-1				
9	제주시 연동	528-5	528-5	도	36	36	양대화	509-1				
10	제주시 연동	528-9	528-9	도	143	143		제주시				
11	제주시 연동	2477-36	2477-36	도	7559	35		국(건설부)				
12	제주시 연동	507-1	507-1	도	268	13		제주시				
13	제주시 연동	524-19	524-19	전	122	122		제주특별자치도				
14	제주시 연동	524-6	524-6	도	136	136	서정용	제주시 연동 1689				
15	제주시 연동	524-2	524-23	도	615	615	서정용	제주시 연동 1689				
16	제주시 연동	524-4	524-4	도	63	63	서정용	제주시 연동 1689				
17	제주시 연동	524-3	524-24	대	102	102		제주특별자치도				

도보 제839호 2020년 02월 12일(수요일)

연번	소재지	지번		지목	면적(㎡)		소유자		소유권이외의 권리			비고
		당초지번	편입지번		대장면적	편입면적	성명	주소	성명	주소	권리내용	
18	제주시 연동	523-2	523-2	도	16	16	고재평					
19	제주시 연동	524-5	524-5	도	46	46	서정용	제주시 연동 1689				
20	제주시 연동	524-20	524-20	전	38	38		제주특별자치도				
21	제주시 연동	505-14	505-32	과	196	196		제주특별자치도				
22	제주시 연동	505-12	505-12	도	182	182		제주특별자치도				
23	제주시 연동	505-4	505-4	도	43	43	김홍두	용담리 645				
24	제주시 연동	505-6	505-6	도	889	889	서영진	제주시 일도이동 324 파르코맨션 401호				
25	제주시 연동	505-11	505-11	도	149	149	김홍두	용담리 645				
26	제주시 연동	510	510-1	묘	11	11	안대병	북군 조천면 신촌리				
27	제주시 연동	505-7	505-30	대	86	86		제주특별자치도				
28	제주시 연동	505-18	505-18	도	55	55		제주시				
29	제주시 연동	505-17	505-17	도	63	63		제주시				
30	제주시 연동	512-5	512-5	도	43	43	양정숙	인천광역시 남구 경인로34번길 33-14, 502호(송의동, 료성하우젠)				2/15
							김순혜	제주특별자치도 제주시 아연로 27, 102호(연동, 마이지빌)				3/15
							양인홍	제주특별자치도 제주시 아연로 27, 501호(연동, 마이지빌)				2/15
							양정일	제주특별자치도 제주시 연오로 102, 302호(연동, 삼일빌라)				2/15
							양인협	제주특별자치도 제주시 아연로 27, 301호(연동)				2/15
							양인택	제주특별자치도 제주시 아연로 27, 201호(연동)				2/15
							양인섭	제주특별자치도 제주시 아연로 27(연동)				2/15

도보 제839호 2020년 02월 12일(수요일)

연번	소재지	지번		지목	면적(㎡)		소유자		소유권이외의 권리			비고
		당초지번	편입지번		대장면적	편입면적	성명	주소	성명	주소	권리내용	
31	제주시 연동	512-7	512-7	과	55	55		제주특별자치도				
32	제주시 연동	512-8	512-8	과	80	80		제주특별자치도				
33	제주시 연동	512-2	512-2	도	489	489	양정숙	인천광역시 남구 경인로34번길 33-14, 502호(송의동, 룬성하우젠)				2/15
							김순혜	제주특별자치도 제주시 아연로 27, 102호(연동, 마이지빌)				3/15
							양인홍	제주특별자치도 제주시 아연로 27, 501호(연동, 마이지빌)				2/15
							양정일	제주특별자치도 제주시 연오로 102, 302호(연동, 삼일빌라)				2/15
							양인협	제주특별자치도 제주시 아연로 27, 301호(연동)				2/15
							양인택	제주특별자치도 제주시 아연로 27, 201호(연동)				2/15
							양인섭	제주특별자치도 제주시 아연로 27(연동)				2/15
34	제주시 연동	426-6	426-6	전	10	10	김만진	제주특별자치도 제주시 원노형로 20, 501호 노형동, 소양빌라				
35	제주시 연동	528-1	528-10	대	5	5	양기춘	509				
36	제주시 연동	528-7	528-11	잡	43	43		제주특별자치도 상하수도본부				
37	제주시 연동	527-2	527-5	도	14	14	양봉환					
38	제주시 연동	527-3	527-3	도	16	16	양봉환					
39	제주시 연동	527-1	527-4	잡	5	5	양봉환					
40	제주시 연동	524-13	524-26	전	18	18	이개석	제주시 용담일동 263-10				
41	제주시 연동	524-15	524-15	전	8	8	이개석	제주시 용담일동 263-10				
42	제주시 연동	525-1	525-4	잡	6	6	양영자	용담이동 616-10				
43	제주시 연동	524-16	524-16	도	3	3	이개석	제주시 용담일동 263-10				

도보 제839호 2020년 02월 12일(수요일)

연번	소재지	지번		지목	면적(㎡)		소유자		소유권이외의 권리			비고
		당초지번	편입지번		대장면적	편입면적	성명	주소	성명	주소	권리내용	
44	제주시 연동	524-14	524-14	전	11	11	이개석	제주시 용담일동 263-10				
45	제주시 연동	524-1	524-21	대	40	40	이개석	524-1				
46	제주시 연동	523-1	523-3	묘	26	26	고재평					
47	제주시 연동	524-1	524-22	대	1	1	이개석	524-1				
48	제주시 연동	524-18	524-18	전	8	8		제주특별자치도				
49	제주시 연동	524-17	524-17	전	57	57	양미리	제주시 연동 319-18 대광빌라 나동 203호				
50	제주시 연동	524-7	524-25	전	9	9	오정근	건입동 1189-7				
51	제주시 연동	505-27	505-27	전	58	58	신영미	제주특별자치도 제주시 연동 505-5 4층				
52	제주시 연동	505-28	505-28	도	20	20		제주특별자치도				
53	제주시 연동	505-29	505-29	전	17	17	신영미	제주특별자치도 제주시 연동 505-5 4층				
54	제주시 연동	505-24	505-24	전	53	53	이종한	아라일동 183				
55	제주시 연동	505-25	505-25	전	9	9		제주시				
56	제주시 연동	505-26	505-34	전	34	34	이종한	아라일동 183				
57	제주시 연동	505-22	505-33	전	111	111		제주특별자치도				
58	제주시 연동	505-13	505-13	도	76	18		제주시				
59	제주시 연동	512-10	512-10	전	202	202	양인홍	512-1				1/4
							양인협	512-1				1/4
							양인택	512-1				1/4
							양인섭	512-1				1/4

도보 제839호 2020년 02월 12일(수요일)

연번	소재지	지번		지목	면적(㎡)		소유자		소유권이외의 권리			비고
		당초지번	편입지번		대장면적	편입면적	성명	주소	성명	주소	권리내용	
60	제주시 연동	512-4	512-4	도	155	155	양치부	531				
61	제주시 연동	512-9	512-9	전	15	15		제주특별자치도				
62	제주시 연동	495-3	495-9	전	49	49		제주특별자치도				
63	제주시 연동	495-1	495-1	전	7	7	이입숙	1905-2				16/217
							양영순	1905-2				40/217
							이용부	1905-2				31/217
							이정숙	1905-2				20/217
							이중협	1905-2				32/217
							이용협	1905-2				31/217
							이명숙	제주특별자치도 제주시 이도이동 1181-13				47/217
64	제주시 연동	495-4	495-4	도	16	16	양영순	1905-2				
65	제주시 연동	495-8	495-8	전	1	1	박철준	295-2				
66	제주시 연동	495-2	495-2	도	129	129	양영순	1905-2				
67	제주시 연동	495-7	495-7	도	384	30		제주시				
68	제주시 연동	513-3	513-7	대	101	101	김지홍	제주특별자치도 제주시 아연로 36(연동)				
69	제주시 연동	513-5	513-5	도	40	40	양정숙	인천광역시 남구 경인로34번길 33-14, 502호(송의동, 룬성하우젠)				2/15
							김순혜	제주특별자치도 제주시 아연로 27, 102호(연동, 마이지빌)				3/15
							양인홍	제주특별자치도 제주시 아연로 27, 501호(연동, 마이지빌)				2/15
							양정일	제주특별자치도 제주시 연오로 102, 302호(연동, 삼일빌라)				2/15

도보 제839호 2020년 02월 12일(수요일)

연번	소재지	지번		지목	면적(㎡)		소유자		소유권이외의 권리			비고
		당초지번	편입지번		대장면적	편입면적	성명	주소	성명	주소	권리내용	
							양인협	제주특별자치도 제주시 아연로 27, 301호 (연동)				2/15
							양인택	제주특별자치도 제주시 아연로 27, 201호(연동)				2/15
							양인섭	제주특별자치도 제주시 아연로 27(연동)				2/15
70	제주시 연동	513-2	513-2	도	413	413	양정숙	인천광역시 남구 경인로34번길 33-14, 502호(송의동, 룬성하우젠)				2/15
							김순혜	제주특별자치도 제주시 아연로 27, 102호(연동, 마이지빌)				3/15
							양인홍	제주특별자치도 제주시 아연로 27, 501호(연동, 마이지빌)				2/15
							양정일	제주특별자치도 제주시 연오로 102, 302호(연동, 삼일빌라)				2/15
							양인협	제주특별자치도 제주시 아연로 27, 301호 (연동)				2/15
							양인택	제주특별자치도 제주시 아연로 27, 201호(연동)				2/15
							양인섭	제주특별자치도 제주시 아연로 27(연동)				2/15
71	제주시 연동	513-4	513-4	도	139	139	양정숙	인천광역시 남구 경인로34번길 33-14, 502호(송의동, 룬성하우젠)				2/15
							김순혜	제주특별자치도 제주시 아연로 27, 102호(연동, 마이지빌)				3/15
							양인홍	제주특별자치도 제주시 아연로 27, 501호(연동, 마이지빌)				2/15
							양정일	제주특별자치도 제주시 연오로 102, 302호(연동, 삼일빌라)				2/15
							양인협	제주특별자치도 제주시 아연로 27, 301호 (연동)				2/15
							양인택	제주특별자치도 제주시 아연로 27, 201호(연동)				2/15
							양인섭	제주특별자치도 제주시 아연로 27(연동)				2/15
72	제주시 연동	493-8	493-8	잡	46	46	안국현	노형동 934				

도보 제839호 2020년 02월 12일(수요일)

연번	소재지	지번		지목	면적(㎡)		소유자		소유권이외의 권리			비고
		당초지번	편입지번		대장면적	편입면적	성명	주소	성명	주소	권리내용	
73	제주시 연동	493-5	493-5	도	20	20	김운자	제주특별자치도 제주시 삼무로 3길 12, 402호(연동)				210/455
								제주특별자치도				245/455
74	제주시 연동	493-2	493-2	도	278	278		제주특별자치도				245/455
							김운자	제주특별자치도 제주시 삼무로3길 12, 402호(연동)				210/455
75	제주시 연동	493-9	493-9	잡	4	4		제주특별자치도				
76	제주시 연동	493-11	493-11	잡	23	23		제주특별자치도				
77	제주시 연동	493-12	493-12	잡	17	17	안국현	노형동 934				
78	제주시 연동	491-3	491-7	전	296	296	주식회사 ktcv제주방송	제주특별자치도 제주시 아연로 2(연동)				959/1000
							공성용	제주특별자치도 제주시 연동1길 34(연동)				41/1000
79	제주시 연동	491-5	491-5	도	33	33	양두숙	4550				
80	제주시 연동	491-2	491-2	도	618	618		제주특별자치도				1611/2520
							이춘자	제주특별자치도 제주시 용담일동 75				63/2520
							이석희	제주특별자치도 제주시 용담일동 75				63/2520
							박세호	부산광역시 부산진구 백양대로300번길 20, 211동 1201호(개금동, 신개금엘지아파트)				216/2520
							박수자	제주특별자치도 제주시 용담이동 1401				252/2520
							이정신	제주특별자치도 제주시 용담일동 75				63/2520
							김홍자	제주특별자치도 제주시 일주서로 7638-1(이호이동)				56/2520
							김택수	제주특별자치도 제주시 연동4길 16-10(연동)				196/2520
81	제주시 연동	491-4	491-4	도	122	122	양두숙	455				

도보 제839호 2020년 02월 12일(수요일)

연번	소재지	지번		지목	면적(㎡)		소유자		소유권이외의 권리			비고
		당초지번	편입지번		대장면적	편입면적	성명	주소	성명	주소	권리내용	
82	제주시 연동	490-4	490-4	도	129	129		제주특별자치도				
83	제주시 연동	490-2	490-2	도	433	433	김경생	562				
84	제주시 연동	490-5	490-5	도	46	46		제주특별자치도				
85	제주시 연동	490-13	490-13	전	70	70	김성우	제주특별자치도 제주시 연화로 25, 205동 1403호(연동, 대림2차아파트)				
86	제주시 연동	490-14	490-14	도	10	10		제주특별자치도				
87	제주시 연동	490-15	490-15	전	74	74	김성우	제주특별자치도 제주시 연화로 25, 205동 1403호(연동, 대림2차아파트)				
88	제주시 연동	489-4	489-4	도	221	221	서정환					
89	제주시 연동	489-2	489-2	도	807	807	서정환					
90	제주시 연동	489-3	489-16	전	505	505	이동숙	인천 연수구 동춘동 919 하나아파트 203-101				
91	제주시 연동	489-6	489-6	도	5	5		제주시				
92	제주시 연동	580-3	580-3	전	10	10		제주특별자치도				4/5
							박기수	제주특별자치도 제주시 연미길 75-2(오라이동)				1/5
93	제주시 연동	580-2	580-5	전	43	43		제주특별자치도				4/5
							박기수	제주특별자치도 제주시 연미길 75-2(오라이동)				1/5
94	제주시 연동	580-1	580-4	도	380	380		제주특별자치도				4/5
							박기수	제주특별자치도 제주시 연미길 75-2(오라이동)				1/5
95	제주시 연동	513-1	513-6	과	223	223		제주특별자치도				
96	제주시 연동	493-4	493-4	전	119	119		제주특별자치도				245/455
							김운자	제주특별자치도 제주시 삼무로 3길 12, 402호(연동)				210/455

도보 제839호 2020년 02월 12일(수요일)

연번	소재지	지번		지목	면적(㎡)		소유자		소유권이외의 권리			비고
		당초지번	편입지번		대장면적	편입면적	성명	주소	성명	주소	권리내용	
97	제주시 연동	493-6	493-14	대	155	155	고은정	제주특별자치도 제주시 아연로 37(연동)				
98	제주시 연동	492	492-1	전	3	3		제주특별자치도				
99	제주시 연동	491-1	491-6	전	143	143		제주특별자치도				
100	제주시 연동	490-1	490-17	전	48	48	이영자	건입동 1189-7				
101	제주시 연동	490-11	490-11	전	9	9		제주시				
102	제주시 연동	490-12	490-12	전	52	52		제주특별자치도				
103	제주시 연동	490-8	490-8	전	48	48	이은선	제주특별자치도 제주시 아연로 49(연동)				
104	제주시 연동	490-9	490-9	전	13	13	이은선	제주특별자치도 제주시 아연로 49(연동)				
105	제주시 연동	490-10	490-10	전	10	10	이은선	제주특별자치도 제주시 아연로 49(연동)				
106	제주시 연동	489-14	489-14	대	14	14	주식회사전양	충청남도 공주시 정안면 뽕병이골길 83				
107	제주시 연동	489-5	489-5	전	45	45	주우순	노형동 1058-1 수선화아파트 나-412				
108	제주시 연동	489-1	489-15	대	63	63	아사이다게시	일본국 대판시 서성구 산왕3정목 15-7 천정빌딩 6층				
109	제주시 연동	489-9	489-9	전	86	86	주우순	노형동 1058-1 수선화아파트 나-412				
110	제주시 연동	489-10	489-10	도	13	13	김지향	남제주군 대정읍 하모리 1077				
111	제주시 연동	488	488-2	전	6	6	문군우	제주특별자치도 제주시 한림읍 수원7길 4				364/1196
							문성준	293-41				104/1196
							문은숙	부산시 부산진구 당감동 797 당감주공아파트 103-502				182/1196
							문진우	노형동 2532-1 이화1차아파트 203				182/1196
							문진숙	제주특별자치도 제주시 은남4길 3(연동)				364/1196

도보 제839호 2020년 02월 12일(수요일)

연번	소재지	지번		지목	면적(㎡)		소유자		소유권이외의 권리			비고
		당초지번	편입지번		대장면적	편입면적	성명	주소	성명	주소	권리내용	
112	제주시 연동	489-11	489-11	전	166	166	주우순	노형동 1058-1 수선화아파트 나-412				
113	제주시 연동	489-8	489-17	전	114	114	주우순	노형동 1058-1 수선화아파트 나-412				

○ 아연로(kctv남측)(중로1-1-48) 도로확장사업 토지조서(추가편입)

연번	소재지	지번		지목	면적(㎡)		소유자		소유권이외의 권리			비고
		당초지번	편입지번		대장면적	편입면적	성명	주소	성명	주소	권리내용	
1	제주시 연동	524-10	524-10	대	1,213	4	이천서씨중현 공파문중회	제주시 삼도일동 784-4				
2	제주시 연동	524-3	524-3	전	350	4	이천서씨중현 공파문중회	제주시 삼도일동 784-4				
3	제주시 연동	505-14	505-14	과	3,087	6	김영일	제주시 천수로9길 10, 1동 211호(일도이동, 서해아파트)				
4	제주시 연동	505-31	505-31	대	1	1	김영일	제주시 일도일동 1476-37				
5	제주시 연동	510	510	묘	75	1	안대병	북군 조천면 신촌리				미등기
6	제주시 연동	505-7	505-7	대	513	3	김영일	제주시 천수로9길 10, 1동 211호(일도이동, 서해아파트)				
7	제주시 연동	512-3	512-3	대	5,696	11	김진경	서울특별시 중구 다산로 32, 12동 904호(신당동, 남산타운아파트)				1/2
							김희석	제주시 노형12길 24, 202동 1302호				1/2
8	제주시 연동	426-1	426-1	대	539	4	김만진	제주시 원노형로 20, 501호 (노형동, 소양빌라)				
9	제주시 연동	528-1	528-1	대	593	1	양기춘	509				
10	제주시 연동	528-7	528-7	잡	155	5	상하수도본부	제주특별자치도 상하수도본부				
11	제주시 연동	527-2	527-2	도	2	1	양봉환	-				미등기
12	제주시 연동	527-1	527-1	잡	8	2	양봉환	-				미등기
13	제주시 연동	2477-36	2477-36	도	7,559	2	국(건설부)	-				
14	제주시 연동	524-2	524-2	도	6	1	서정용	제주시 연동 1689				
15	제주시 연동	524-13	524-13	전	20	2	이개석	제주시 용담일동 263-10				
16	제주시 연동	525-1	525-1	잡	494	1	양영자	용담이동 616-10				
17	제주시 연동	524-1	524-1	대	527	1	이개석	524-1				

도보 제839호 2020년 02월 12일(수요일)

연번	소재지	지번		지목	면적(㎡)		소유자		소유권이외의 권리			비고
		당초지번	편입지번		대장면적	편입면적	성명	주소	성명	주소	권리내용	
18	제주시 연동	505-5	505-5	대	732	4	신영미	제주시 연동 505-5 4층				1/2
							김명현	제주시 아연로 17, 4층동(연동)				1/2
19	제주시 연동	505-20	505-20	대	577	18	이종한	제주시 곰방매길 9-25(아라이동)				
20	제주시 연동	505-26	505-26	전	139	5	이종한	아라이동 183				
21	제주시 연동	505-22	505-22	전	118	2	장종철	오라이동 2444-34				
22	제주시 연동	505-21	505-21	대	426	4	장종철	제주시 평전길 8, 203호 (삼도일동, 덕진온누리아파트)				
23	제주시 연동	505-13	505-13	도	76	1	제주시	-				
24	제주시 연동	512-1	512-1	대	826	10	양인홍	512-1				
25	제주시 연동	495-3	495-3	전	447	2	김규일	제주시 주수길 41(연동)				
26	제주시 연동	495-5	495-5	전	534	1	박철준	제주시 아연로 32-2, 401호 (연동, 준리치빌)				
27	제주시 연동	495-7	495-7	도	384	1	제주시	-				
28	제주시 연동	513-3	513-3	대	382	6	김지홍	제주시 아연로 36(연동)				
29	제주시 연동	493-3	493-3	대	1,896	5	주식회사 kctv제주방송	제주시 아연로 2(연동)				959/1000
							공성용	제주시 연동1길 34(연동)				41/1000
30	제주시 연동	493-7	493-7	대	1,590	12	주식회사 kctv제주방송	제주시 아연로 2(연동)				959/1000
							공성용	제주시 연동1길 34(연동)				41/1000
31	제주시 연동	491-3	491-3	전	1,985	79	주식회사 kctv제주방송	제주시 아연로 2(연동)				959/1000
							공성용	제주시 연동1길 34(연동)				41/1000
32	제주시 연동	490-3	490-3	대	233	18	김성우	제주시 연화로 25, 205동 1403호 (연동, 대림2차아파트)				

도보 제839호 2020년 02월 12일(수요일)

연번	소재지	지번		지목	면적(㎡)		소유자		소유권이외의 권리			비고
		당초지번	편입지번		대장면적	편입면적	성명	주소	성명	주소	권리내용	
33	제주시 연동	489-3	489-3	전	252	67	이동숙	인천 연수구 동춘동 919				
34	제주시 연동	580-2	580-2	전	225	26		제주특별자치도				4/5
							박기수	제주시 연미길 75-2(오라이동)				1/5
35	제주시 연동	580-1	580-1	도	430	33		제주특별자치도				4/5
							박기수	제주시 연미길 75-2(오라이동)				1/5
36	제주시 연동	513-1	513-1	과	3,384	21	플리트비제주 식회사	제주시 신광로1길 36, 제201호 (연동, 휴마루)				
37	제주시 연동	493-6	493-6	대	724	36	고은정	제주시 아연로 37(연동)				
38	제주시 연동	492	492	전	3,448	7	진주강씨 제주도총회	제주시 용담일동 257-27				
39	제주시 연동	491-1	491-1	전	184	14	강원희	제주시 은수길 7-20, 1103호 (연동, 카멜리아힐)				
40	제주시 연동	490-1	490-1	전	401	1	이영자	건입동 1189-7				
41	제주시 연동	490-6	490-6	대	435	2	강맹효	화북일동 12-1 화북4아파트 405-504				
42	제주시 연동	490-7	490-7	대	425	6	이은선	제주시 아연로 49(연동)				
43	제주시 연동	484	484	대	4,421	6	주식회사건양	충청남도 공주시 정안면 돌병이골길 83				
44	제주시 연동	489-1	489-1	대	573	21	아사이다끼시	일본국 대판시 서성구 산왕3정목 15-7 천정빌딩 6층				
45	제주시 연동	489-7	489-7	대	528	5	천정용호	일본국 대판시 서성구 산왕3정목 15번7호				
46	제주시 연동	489-8	489-8	전	49	7	주우순	노형동 1058-1 수선화아파트 나-412				
47	제주시 연동	2477-36	2477-36	도		70	국(건설부)					

○ 아연로(kctv남측)(중로1-1-48) 도로확장사업 지장물조사(도시계획 내)

연번	소재지	물건의 종류	구조 및 규격	수량 및 면적	단위	소유자		소유자이외의권리			비고
						성명	주소	성명	주소	권리내용	
1	연동 489-15	자바라대문	철재	1	식	아사이다께시	일본국 대판시 서성구 산왕3정목 15-7 천정빌딩 6층				
		대문	콘크리트 및 벽돌조	1	식						
		화단	블럭조	1	식						
		울타리	제주석 및 블럭	1	식						
		동백나무	15년생	1	주						
		측백나무	20년생	2	주						
		신나무	15년생	1	주						
		팽나무	15년생	1	주						
2	연동 489-5	화단	석조	1	식	주우순	노형동 1058-1 수선화아파트 나 - 412				
3	연동 489-4	화단	석조	2	식	서정환					
4	연동 489-16	삼나무	30년생	62	주	이동숙	인천 연수구 동춘동 919 하나아파트 203-101				
		돈나무	15년생	1	주						
		광나무	20년생	36	주						
5	연동 489-17	울타리	블럭조	1	식	주우순	노형동 1058-1 수선화아파트 나 - 412				
		대문	철재	1	식						
		향나무	40년생	1	주						
		소나무	60년생	2	주						
6	연동 489-9	대문	콘크리트철재	1	식	주우순	노형동 1058-1 수선화아파트 나 - 412				
		가설주		1	식						
		통신주		1	식						
		화단	블럭조	1	식						
		울타리	블럭조	1	식						

도보 제839호 2020년 02월 12일(수요일)

연번	소재지	물건의 종류	구조 및 규격	수량 및 면적	단위	소유자		소유자이외의권리			비고
						성명	주소	성명	주소	권리내용	
		건사		1	식						
		창고	목자함석	6.6	㎡						
		향나무	40년생	1	주						
		동백나무	15년생	1	주						
7	연동 489-11	울타리	블럭조	1	식	주우순	노형동 1058-1 수선화아파트 나 - 412				
		향나무	40년생	1	주						
		단풍나무	50년생	1	주						
8	연동 489-14	울타리	인조석(파인그로브)	1	식	주식회사건양	충청남도 공주시 정안면 동방이골길 83				
9	연동 490-17	삼나무	30년생	5	주	이영자	건입동 1189-7				
		가건물	조립식	1	식						
		가건물		1	식						
10	연동 490-13	대문	콘크리트기동목조	1	식	김성우	제주시 연화로 25, 205동 1403호(연동, 대림2차아파트)				
		울타리	블럭조	1	식						
		감귤나무	10년생	5	주						
		사과나무	15년생	3	주						
		과실수	10년생	2	주						
		앵두나무	10년생	1	주						
		비파나무	5년생	2	주						
		조경수	7년생	8	주						
		허브	10년생	2	주						
		정원	블럭조	1	식						
11	연동 491-7	데크시설	목조, 조명시설	1	식	공성용	제주시 연동1길 34(연동)				
		울타리	목조	1	식	주식회사 KCTV제주방송	제주시 아연로 2 (연동)				

도보 제839호 2020년 02월 12일(수요일)

연번	소재지	물건의 종류	구조 및 규격	수량 및 면적	단위	소유자		소유자이외의권리			비고
						성명	주소	성명	주소	권리내용	
		조경석		1	식						
		등백나무	30년생	1	주						
		후피향나무	30년생	1	주						
		사철나무	10년생	200	주						
		위싱톤야자	40년생	52	주						
		종려나무	20년생	12	주						
		광나무	30년생	3	주						
12	연동 492-1	간판	진영사	1	식		제주특별자치도				
13	연동 493-14	대문	콘크리트기와	1	식	고은정	제주시 아연로 37 (연동)				
		대문	철재	1	식						
		화장실	블럭함석	1	식						
		태양광계량기		1	식						
		울타리	벽돌조	1	식						
		조경석		1	식						
		향나무	50년생	4	주						
		목련	50년생	1	주						
		철쭉	10년생	4	주						
		사무실	콘크리트슬라브	30	㎡						
		화장실	블럭조함석	5.3	㎡						
		대문	철재	1	식						
		간판	삼성가스	1	식						
		울타리	벽돌조	1	식						
14	연동 493-8	돌하르방	석조	2	개	안국현	노형동 934				

도보 제839호 2020년 02월 12일(수요일)

연번	소재지	물건의 종류	구조 및 규격	수량 및 면적	단위	소유자		소유자이외의권리			비고
						성명	주소	성명	주소	권리내용	
		간판	풍천만가	1	식						
		조경석		1	식						
		동백나무	20년생	3	주						
		누운향나무	20년생	1	주						
15	연동 493-9	돌하르방	석조	1	개		제주특별자치도				
		간판	풍천만가	1	식						
		동백나무	20년생	2	주						
16	연동 495-9	대문	철재	1	식		제주특별자치도				
		가설주		1	식						
		삼나무	40년생	5	주						
		산나무	40년생	3	주						
		대나무	20년생	10	주						
		빛나무	20년생	1	주						
		팽나무	15년생	1	주						
		감굴나무	15년생	3	주						
17	연동 505-30	신나무	40년생	9	주		제주특별자치도				
		향나무	40년생	1	주						
		비자나무	20년생	1	주						
		목서	30년생	1	주						
		간판	오라토종닭	1	식						
		조경석		1	식						
18	연동 505-32	삼나무	20년생	6	주		제주특별자치도				
		광나무	20년생	5	주						

도보 제839호 2020년 02월 12일(수요일)

연번	소재지	물건의 종류	구조 및 규격	수량 및 면적	단위	소유자		소유자이외의권리			비고
						성명	주소	성명	주소	권리내용	
		사철나무	20년생	10	주						
		향나무	40년생	2	주						
		광나무	30년생	1	주						
		후박나무	30년생	1	주						
		사철나무	30년생	2	주						
		동백나무	30년생	3	주						
		신나무	50년생	1	주						
		신나무	30년생	1	주						
19	연동 505-12	대문	철재	1	식		제주특별자치도				
20	연동 505-33	간판	자작나무	1	식	장종철	오라일동 2444-34				
		울타리	목조	1	식						
		바닥포장	콘크리트	1	식						
21	연동 505-24	창고	파이프천막	1	식	이중환	아라일동 183				
		동백나무	20년생	6	식						
		벚나무	20년생	6	주						
		감나무	15년생	2	주						
		소나무	20년생	4	주						
		벚나무	15년생	1	주						
		간판	정우말가든	1	식						
22	연동 505-27	바닥포장	콘크리트	1	식	신영미	제주시 연동 505-5 4층				
23	연동 512-17	간판	GOODFOOD	1	식		제주특별자치도				
24	연동 512-10	대문	철재	1	식	양인홍	512-1				
		삼나무	30년생	26	주	양인협	512-1				

도보 제839호 2020년 02월 12일(수요일)

연번	소재지	물건의 종류	구조 및 규격	수량 및 면적	단위	소유자		소유자이외의권리			비고
						성명	주소	성명	주소	권리내용	
		신나무	20년생	1	주	양인택	512-1				
		사철나무	15년생	15	주	양인섭	512-1				
		측백나무	15년생	10	주						
		철쭉	10년생	16	주						
		소철	10년생	2	주						
		종려나무	30년생	1	주						
25	연동 513-7	주택	벽돌슬라브	105	㎡	김지홍	제주시 아연로 36 (연동)				
		세탁실	판넬조 아스팔트형글	7.8	㎡						
		보일러실 및 화장실	벽돌 아스팔트형글	5.3	㎡						
		계단	콘크리트	1	식						
		다용도실	판넬조 아스팔트형글	11.5	㎡						
		건사	경량철골판넬조 아스팔트형글	14.0	㎡						
		가추 및 테라스	판넬조 아스팔트형글, 콘크리트타일	13.5	㎡						
		가추	판넬조	6.0	㎡						
		가추	판넬조	7.0	㎡						
		대문	콘크리트기와	1	식						
		울타리	블록 및 목조 및 석조	1	식						
		조경석		1	식						
		바닥포장 및 골프연습장		1	식						
		철쭉	10년생	3	주						
		금굴나무	5년생	1	주						

도보 제839호 2020년 02월 12일(수요일)

연번	소재지	물건의 종류	구조 및 규격	수량 및 면적	단위	소유자		소유자이외의권리			비고
						성명	주소	성명	주소	권리내용	
		황금촉백	10년생	5	주						
		소철	30년생	2	주						
		소나무(분재)	10년생	1	주						
		향나무(분재)	10년생	1	주						
26	연동 524-21	바닥포장	콘크리트	1	식	이개석	524-1				
		소철	10년생	1	주						
		와싱톤야자	50년생	2	주						
		종려나무	7년생	1	주						
		동백나무	15년생	1	주						
		천리향	7년생	1	주						
27	연동 524-24	대문	블럭슬라브	1	식		제주특별자치도				
		화장실	블럭슬라브	1	식						
		정화조		1	식						
		바닥포장	콘크리트	1	식						
		울타리	블럭조	1	식						
		조경석		1	식						
		소철	30년생	4	주						
		벚나무	40년생	1	주						
		동백나무	30년생	1	주						
		감나무	15년생	4	주						
		향나무	30년생	1	주						
		벚나무	20년생	1	주						
		사철나무	10년생	1	주						

도보 제839호 2020년 02월 12일(수요일)

연번	소재지	물건의 종류	구조 및 규격	수량 및 면적	단위	소유자		소유자이외의권리			비고
						성명	주소	성명	주소	권리내용	
		비자나무	40년생	1	주						
28	연동 524-25	대문	철재	1	식	오정근	건입동 1189-7				
29	연동 524-26	삼나무	30년생	6	주	이개석	제주시 용담1동 263-10				
		비파나무	5년생	1	주						
		조경수	10년생	3	주						
30	연동 524-17	간판	삼부하이텍	1	식	양미리	제주시 연동 319-18 대광빌라 나동 203호				
		바닥포장	아스콘	1	식						
31	연동 524-18	간판	MOTOROLA외	1	식		제주특별자치도				
32	연동 524-19	석물	돼지상외	5	개		제주특별자치도				
		간판	장독대흑돼지	1	식						
		조경석		1	식						
		동백나무	15년생	21	주						
		동백나무	30년생	1	주						
		구상나무	20년생	1	주						
		소철	20년생	3	주						
		사철나무	20년생	6	주						
		회양목	20년생	1	주						
		감나무	30년생	1	주						
		비자나무	30년생	1	주						
		감나무	30년생	1	주						
33	연동 524-6	간판	보건환경연구원	1	식	서정용	제주시 연동 1689				
34	연동 524-20	삼나무	30년생	20	주		제주특별자치도				
		구름비나무	20년생	2	주						

도보 제839호 2020년 02월 12일(수요일)

연번	소재지	물건의 종류	구조 및 규격	수량 및 면적	단위	소유자		소유자이외의권리			비고
						성명	주소	성명	주소	권리내용	
		참식나무	20년생	3	주						
		담팔수	20년생	3	주						
		종려나무	20년생	1	주						
		광나무	20년생	1	주						
35	연동 528-10	울타리	블럭조	1	식	양기춘	509				
		매실나무	15년생	1	주						
		매실나무	40년생	1	주						
		비자나무	30년생	1	주						
		조경수	30년생	1	주						
		카나리아	40년생	1	주						
		나한송	30년생	1	주						
		금목서	20년생	1	주						

○ 아연로(정실마을)(중로1-1-9) 도로확장사업 토지조서(도시계획 내)

연번	소재지	지번		지목	면적(㎡)		소유자		소유권이외의 권리			비고
		당초지번	편입지번		대장면적	편입면적	성명	주소	성명	주소	권리내용	
1	제주시 오라이동	3254-1	3254-1	전	703	703	양정숙	인천광역시 남구 경인로34번길 33-14, 502호(송의동 룡성하우젠)				2/15
							김순혜	제주시 아연로 27, 102호(연동 마이지빌)				3/15
							양인홍	제주시 아연로 27, 501호(연동 마이지빌)				2/15
							양정일	제주시 연오로 102, 302호(연동, 삼일빌라)				2/15
							양인협	제주시 아연로 27, 301호(연동)				2/15
							양인택	제주시 아연로 27, 201호(연동)				2/15
							양인섭	제주시 아연로 27(연동)				2/15
2	제주시 오라이동	3255-1	3255-1	전	120	120	송상희	제주시 오등1길 140, C동 203호 (오등동, 영도그린빌라)				1/5
							김희정	인천광역시 연수구 계림로 111, 104동 303호(청학동, 현대아파트)				1/5
							김희영	제주특별자치도 제주시 삼무로 24(연동)				1/5
							김종태	미합중국 캘리포니아주 스티븐슨 랜치 비치레인 26602				1/5
							김종필	제주특별자치도 제주시 수덕5길 45-1, 201호(노형동, 현대주택)				1/5
3	제주시 오라이동	3256-1	3256-1	전	1,456	1,456		제주특별자치도				
4	제주시 오라이동	3257-2	3257-2	전	248	248		제주특별자치도				
5	제주시 오라이동	3257-1	3257-1	도	131	131	양대영	용담이동 750				
6	제주시 오라이동	3827-6	3827-6	도	63,848	782		국(국토교통부)				
7	제주시 연동	2477-36	2477-36	도	7,559	628		국(건설부)				
8	제주시 오라이동	3266-3	3266-3	도	183	183		제주특별자치도 상하수도본부				

도보 제839호 2020년 02월 12일(수요일)

연번	소재지	지번		지목	면적(㎡)		소유자		소유권이외의 권리			비고
		당초지번	편입지번		대장면적	편입면적	성명	주소	성명	주소	권리내용	
9	제주시 오라이동	3266-4	3266-4	전	188	188		제주특별자치도 상하수도본부				
10	제주시 연동	583-1	583-1	전	355	355		제주특별자치도				
11	제주시 연동	584-2	584-2	임	398	398		제주특별자치도				2847/3177
							김홍보	제주시 연동 252-1 제원아파트 A동 302				330/3177
12	제주시 오라이동	3267-2	3267-2	도	347	347	문두천	연동리				
13	제주시 오라이동	3267-6	3267-6	전	192	192		제주시				
14	제주시 오라이동	3290-6	3290-6	전	242	242		제주특별자치도				
15	제주시 오라이동	3290-4	3290-4	도	284	284	김해김씨와정승공파제주시연동숙철손문중회	연동 304-17				
16	제주시 오라이동	3290-2	3290-2	도	281	281	김순병	2966				
17	제주시 오라이동	3267-5	3267-5	전	145	145		제주특별자치도				
18	제주시 오라이동	3267-4	3267-4	도	150	150		제주특별자치도				
19	제주시 오라이동	3290-1	3290-1	전	23	23	김순병	2966				
20	제주시 오라이동	3289-8	3289-8	전	46	46		제주특별자치도				
21	제주시 오라이동	3289-3	3289-3	도	243	243	부형선	제주시 아연로 110(오라이동)				1/5
								제주특별자치도				4/5
22	제주시 오라이동	3289-7	3289-7	도	11	11		제주시				
23	제주시 오라이동	3289-2	3289-2	도	89	89	부영택	제주시 오라이동 729				6451830 /17775450
							진성순	제주시 고마로13길 65, 2층(일도이동)				58905 /17775450

도보 제839호 2020년 02월 12일(수요일)

연번	소재지	지번		지목	면적(㎡)		소유자		소유권이외의 권리			비고
		당초지번	편입지번		대장면적	편입면적	성명	주소	성명	주소	권리내용	
							부형선	제주시 아연로 110(오라이동)				895356 /17775450
							강명일	제주시 정실4길 12, 2층(오라이동)				383040 /17775450
							양상열	제주시 충효2길 11-1(삼도일동)				298452 /17775450
							김용술	제주시 노형9길 9-4(노형동)				164160 /17775450
								제주특별자치도				9523707 /17775450
24	제주시 오라이동	3291-2	3291-2	도	159	159		제주특별자치도				
25	제주시 오라이동	3291-4	3291-4	도	103	103		제주특별자치도				
26	제주시 오라이동	3291-5	3291-5	과	57	57		제주특별자치도				
27	제주시 오라이동	3292-2	3292-2	도	126	126		제주특별자치도				
28	제주시 오라이동	3292-3	3292-3	도	242	242		제주특별자치도				
29	제주시 오라이동	3294-1	3294-1	도	588	588		제주특별자치도				
30	제주시 오라이동	3294-2	3294-2	전	48	48		제주특별자치도				
31	제주시 오라이동	3294-3	3294-3	전	115	115		제주특별자치도				
32	제주시 오라이동	3293-2	3293-2	도	116	116	강치생	연동리 1639				
33	제주시 오라이동	3293-3	3293-3	도	169	169	양정숙	인천광역시 남구 경인로34번길 33-14, 502호(송의동 룬성하우젠)				2/15
							김순혜	제주시 아연로 27, 102호(연동 마이지빌)				3/15
							양인홍	제주시 아연로 27, 501호(연동 마이지빌)				2/15
							양정일	제주시 연오로 102, 302호(연동, 삼일빌라)				2/15
							양인협	제주시 아연로 27, 301호(연동)				2/15

도보 제839호 2020년 02월 12일(수요일)

연번	소재지	지번		지목	면적(㎡)		소유자		소유권이외의 권리			비고
		당초지번	편입지번		대장면적	편입면적	성명	주소	성명	주소	권리내용	
							양인택	제주시 아연로 27, 201호(연동)				2/15
							양인섭	제주시 아연로 27(연동)				2/15
34	제주시 오라이동	3295-1	3295-1	도	813	813	부영택	제주시 오라이동 729				6451830 /17775450
							진성순	제주시 고마로13길 65, 2층(일도이동)				58905 /17775450
							부형선	제주시 아연로 110(오라이동)				895356 /17775450
							강명일	제주시 정실4길 12, 2층(오라이동)				383040 /17775450
							양상열	제주시 충효2길 11-1(삼도일동)				298452 /17775450
							김용술	제주시 노형9길 9-4(노형동)				164160 /17775450
								제주특별자치도				9523707 /17775450
35	제주시 오라이동	3295-3	3295-3	도	501	501	부형선	제주시 아연로 110(오라이동)				1/5
								제주특별자치도				4/5
36	제주시 오라이동	3295-4	3295-4	전	189	189	문재석	제주시 다량곶5길 13, 101호 (노형동, 세운빌라)				78/267
							부형선	제주시 오라이동 663-6				83.5/267
							유화순	경기도 용인시 기흥구 동탄기흥로 864, 103동 902호(공세동, 공세호수마을공세성원상떼레이크뷰)				27.5/267
							이보배	제주시 과원복2길 12, 506동 1204호 (노형동, 부영아파트)				27.5/267
								제주특별자치도				101/534
37	제주시 오라이동	3296-1	3296-1	도	407	407		제주특별자치도				
38	제주시 오라이동	3297-2	3297-2	도	149	149	고평근	-				
39	제주시 오라이동	3297-3	3297-3	도	221	221	이장욱	오라이동 659				

도보 제839호 2020년 02월 12일(수요일)

연번	소재지	지번		지목	면적(㎡)		소유자		소유권이외의 권리			비고
		당초지번	편입지번		대장면적	편입면적	성명	주소	성명	주소	권리내용	
40	제주시 오라이동	3295-11	3295-11	전	9	9		제주특별자치도				
41	제주시 오라이동	3295-12	3295-12	전	69	69	김정량	제주시 오라이동 680				78/267
							부형선	제주시 오라이동 663-6				83.5/267
							한경구	제주시 연동 261-44, 제원아파트 다-507				55/267
							김정량	제주시 오라이동 680				101/1068
							문재석	제주시 오라이동 680				101/1068
42	제주시 오라이동	3295-8	3295-8	전	12	12	부형선	제주시 오라이동 663-6				1/2
								제주특별자치도				1/2
43	제주시 오라이동	3295-9	3295-9	전	40	40	부형선	제주시 오라이동 663-6				1/2
								제주특별자치도				1/2
44	제주시 오라이동	3831	3831	도	7,712	103		국(건설부)				
45	제주시 오라이동	3309-4	3309-4	임	11	11		제주특별자치도				
46	제주시 오라이동	3309-2	3309-2	도	26	26	오윤형	연동리 1265				
47	제주시 오라이동	3309-3	3309-3	도	28	28		제주특별자치도				
48	제주시 오라이동	3309-17	3309-17	임	50	50		제주특별자치도				
49	제주시 오라이동	3301-2	3301-2	도	724	724	문해생	제주시 정실4길 11(오라이동)				1/8
							문순옥	제주시 정실4길 11(오라이동)				1/8
								제주특별자치도				78/104
50	제주시 오라이동	3301-5	3301-5	도	182	182		제주특별자치도				

도보 제839호 2020년 02월 12일(수요일)

연번	소재지	지번		지목	면적(㎡)		소유자		소유권이외의 권리			비고
		당초지번	편입지번		대장면적	편입면적	성명	주소	성명	주소	권리내용	
51	제주시 오라이동	3301-7	3301-7	임	118	118		제주특별자치도				
52	제주시 오라이동	3289-4	3289-4	전	76	76		제주특별자치도				
53	제주시 오라이동	3291-1	3291-1	전	7	7		제주특별자치도				
54	제주시 오라이동	3292-4	3292-4	전	145	145		제주특별자치도				
55	제주시 오라이동	3293-4	3293-4	과	151	151		제주특별자치도				
56	제주시 오라이동	3293-6	3293-6	도	14	14		제주특별자치도				
57	제주시 오라이동	3293-7	3293-7	과	14	14		제주특별자치도				
58	제주시 오라이동	3296-2	3296-2	과	106	106		제주특별자치도				
59	제주시 오라이동	3296-5	3296-5	도	48	48		제주특별자치도				
60	제주시 오라이동	3296-4	3296-4	도	20	20		제주시				
61	제주시 오라이동	3297-4	3297-4	도	19	19		제주시				
62	제주시 오라이동	3297-8	3297-8	전	94	94	이장욱	689-3				
63	제주시 오라이동	3297-6	3297-6	도	9	9		제주시				
64	제주시 오라이동	3297-7	3297-7	전	4	4	이장욱	689-3				
65	제주시 오라이동	3298-2	3298-2	도	66	66	강두호	일도리 1431				
66	제주시 오라이동	3298-3	3298-3	도	168	168	이상화	삼도리 1227-1				
67	제주시 오라이동	3298-4	3298-4	임	2	2	정승영	연동 1399-1 대림아파트 202-901				
68	제주시 오라이동	3301-4	3301-4	도	654	654		제주특별자치도				
69	제주시 오라이동	3301-6	3301-6	과	25	25		제주특별자치도				

도보 제839호 2020년 02월 12일(수요일)

연번	소재지	지번		지목	면적(㎡)		소유자		소유권이외의 권리			비고
		당초지번	편입지번		대장면적	편입면적	성명	주소	성명	주소	권리내용	
70	제주시 오라이동	3301-8	3301-8	도	99	99		제주시				
71	제주시 오라이동	3301-9	3301-9	과	60	60		제주특별자치도				
72	제주시 오라이동	795-2	795-2	도	291	291	서동근	-				
73	제주시 오라이동	795-4	795-4	도	284	284		제주특별자치도				
74	제주시 오라이동	795-5	795-5	도	88	88		제주특별자치도				
75	제주시 오라이동	795-7	795-7	전	78	78		제주특별자치도				
76	제주시 오라이동	766-3	766-3	도	317	317	진문하	628				
77	제주시 오라이동	766-5	766-5	도	121	121	이승일	661-3				
78	제주시 오라이동	766-6	766-6	도	209	209	이승일	661-3				
							진명수	643				
79	제주시 오라이동	766-9	766-9	전	59	59	이현	제주시 과원로 27, 306동 203호 (노형동, 부영아파트)				
80	제주시 오라이동	793-4	793-4	도	397	397		제주특별자치도				
81	제주시 오라이동	793-7	793-7	도	410	410		제주특별자치도				
82	제주시 오라이동	793-3	793-3	도	83	83		제주특별자치도				
83	제주시 오라이동	793-9	793-9	임	55	55		제주특별자치도				
84	제주시 오라이동	775-3	775-3	도	42	42		제주특별자치도				
85	제주시 오라이동	775-4	775-4	전	27	27		제주특별자치도				
86	제주시 오라이동	779-7	779-7	도	2	2		제주특별자치도				
87	제주시 오라이동	779-3	779-3	전	41	41		제주특별자치도				

도보 제839호 2020년 02월 12일(수요일)

연번	소재지	지번		지목	면적(㎡)		소유자		소유권이외의 권리			비고
		당초지번	편입지번		대장면적	편입면적	성명	주소	성명	주소	권리내용	
88	제주시 오라이동	777-1	777-1	도	21	21		제주특별자치도				
89	제주시 오라이동	777-2	777-2	전	35	35		제주특별자치도				
90	제주시 오라이동	779-8	779-8	도	32	32		제주특별자치도				
91	제주시 오라이동	779-10	779-10	전	29	29		제주특별자치도				
92	제주시 오라이동	779-13	779-13	도	12	12		제주시				
93	제주시 오라이동	779-14	779-14	전	7	7		제주특별자치도				
94	제주시 오라이동	778-1	778-1	대	9	9		제주특별자치도				
95	제주시 오라이동	779-11	779-11	전	11	11		제주특별자치도				
96	제주시 오라이동	779-2	779-2	도	654	654		제주특별자치도				
97	제주시 오라이동	779-6	779-6	도	581	581		제주특별자치도				
98	제주시 오라이동	3831	3831	도		132		국(건설부)				중복지번
99	제주시 오라이동	780-2	780-2	도	26	26	박삼목	-				
100	제주시 오라이동	741-2	741-2	도	10	10	문기방	625				
101	제주시 오라이동	780-3	780-3	도	61	61	박삼목	-				
102	제주시 오라이동	739-1	739-1	도	681	681		제주특별자치도				
103	제주시 오라이동	739-3	739-3	도	589	589		제주특별자치도				
104	제주시 오라이동	739-5	739-5	전	305	305		제주특별자치도				
105	제주시 오라이동	795-6	795-6	과	146	146		제주특별자치도				
106	제주시 오라이동	766-1	766-13	전	108	108		제주특별자치도				

도보 제839호 2020년 02월 12일(수요일)

연번	소재지	지번		지목	면적(㎡)		소유자		소유권이외의 권리			비고
		당초지번	편입지번		대장면적	편입면적	성명	주소	성명	주소	권리내용	
107	제주시 오라이동	797	797-2	전	20	20	양홍범	제주시 도남동 84-14				1/3
							양은성	제주시 인다15길 5-6, 9동 104호 (아라일동, 엄광아파트)				1/3
							양사순	제주시 일도이동 158-12				1/3
108	제주시 오라이동	793-6	793-6	도	5	5		제주특별자치도				
109	제주시 오라이동	793-15	793-15	전	57	57	홍윤철	제주시 정실1길 13-2(오라이동)				
110	제주시 오라이동	793-16	793-16	전	54	54	홍윤철	제주시 정실1길 13-2(오라이동)				
111	제주시 오라이동	793-17	793-17	전	79	79	홍윤철	제주시 정실1길 13-2(오라이동)				
112	제주시 오라이동	793-5	793-5	도	121	121		제주특별자치도				
113	제주시 오라이동	793-14	793-14	전	32	32		제주특별자치도				
114	제주시 오라이동	793-11	793-11	전	22	22		제주특별자치도				
115	제주시 오라이동	793-12	793-12	도	25	25		제주특별자치도				
116	제주시 오라이동	775-2	775-2	도	3	3	문기방	625				
117	제주시 오라이동	779-9	779-9	전	316	316		제주특별자치도				
118	제주시 오라이동	780-4	780-4	전	32	32		제주특별자치도				
119	제주시 오라이동	739-6	739-6	전	18	18		제주특별자치도				
120	제주시 오라이동	739-4	739-4	도	12	12		제주특별자치도				
121	제주시 오라이동	739-8	739-8	도	255	255		제주특별자치도				
122	제주시 오라이동	739-10	739-10	도	145	145		제주특별자치도				
123	제주시 오라이동	739-11	739-11	도	59	59		제주특별자치도				

도보 제839호 2020년 02월 12일(수요일)

연번	소재지	지번		지목	면적(㎡)		소유자		소유권이외의 권리			비고
		당초지번	편입지번		대장면적	편입면적	성명	주소	성명	주소	권리내용	
124	제주시 오라이동	739-12	739-12	전	125	125		제주특별자치도				
125	제주시 오라이동	739-13	739-13	전	15	15		제주특별자치도				
126	제주시 오라이동	3831	3831	도		70		국(건설부)				
127	제주시 오라이동	3819-2	3819-2	천	227,076	304		국(건설부)				
128	제주시 오라이동	736-12	736-12	도	1	1		제주시				
129	제주시 오라이동	736-17	736-17	도	96	96		제주특별자치도				
130	제주시 오라이동	736-18	736-18	전	6	6		제주특별자치도				
131	제주시 오라이동	736-6	736-6	도	103	103		제주특별자치도				
132	제주시 오라이동	736-10	736-10	전	28	28		제주특별자치도				
133	제주시 오라이동	736-2	736-20	도	261	261		제주특별자치도				
134	제주시 오라이동	735-2	735-2	도	536	536		제주특별자치도				
135	제주시 오라이동	735-4	735-4	도	170	170		제주특별자치도				
136	제주시 오라이동	735-5	735-5	도	226	226	문왕식	오라이동 649				
137	제주시 오라이동	735-7	735-7	과	20	20		제주특별자치도				
138	제주시 오라이동	700-5	700-5	도	13	13	문왕식	오라이동 649				
139	제주시 오라이동	700-6	700-6	과	5	5		제주특별자치도				
140	제주시 오라이동	735-8	735-8	전	3	3		제주특별자치도				
141	제주시 오라이동	735-9	735-9	도	1	1		제주특별자치도				
142	제주시 오라이동	700-1	700-1	대	2,620	6	이양자	제주시 일도이동 1034-7 한양신산타워빌 502호				

도보 제839호 2020년 02월 12일(수요일)

연번	소재지	지번		지목	면적(㎡)		소유자		소유권이외의 권리			비고
		당초지번	편입지번		대장면적	편입면적	성명	주소	성명	주소	권리내용	
143	제주시 오라이동	704-9	704-9	전	24	3	홍영표	제주시 아연로 182(오라이동)				
144	제주시 오라이동	704-3	704-3	도	624	624		제주특별자치도				
145	제주시 오라이동	703-1	703-1	도	36	36	김광석윤	644				
146	제주시 오라이동	704-5	704-5	전	7	7		제주특별자치도				
147	제주시 오라이동	702-2	702-2	도	16	16	제주시오라동 정실마을회	702-1				
148	제주시 오라이동	702-3	702-3	도	53	53	제주시오라동 정실마을회	제주시 오라이 702-1				
149	제주시 오라이동	707-2	707-2	도	182	182		제주특별자치도				
150	제주시 오라이동	707-4	707-4	도	96	96		제주특별자치도				
151	제주시 오라이동	707-5	707-5	도	73	73		제주특별자치도				
152	제주시 오라이동	707-7	707-7	전	85	85	강수남	제주시 연동 130-12				
153	제주시 오라이동	696-21	696-21	대	3	3	문순옥	696-11				
154	제주시 오라이동	696-20	696-20	대	20	20		제주특별자치도				
155	제주시 오라이동	696-2	696-2	도	407	407	백선옥	-				
156	제주시 오라이동	696-19	696-19	대	23	23	이순성	696-9				
157	제주시 오라이동	696-18	696-18	전	228	228	이진희	제주시 수덕로 44, 201동 702호 (노형동, 뜨란채아파트)				2/21
								제주특별자치도				19/21
158	제주시 오라이동	696-17	696-17	대	13	13		제주특별자치도				
159	제주시 오라이동	674-5	674-5	도	26	26	오승규	664				
160	제주시 오라이동	674-6	674-6	도	20	20	오승규	664				

도보 제839호 2020년 02월 12일(수요일)

연번	소재지	지번		지목	면적(㎡)		소유자		소유권이외의 권리			비고
		당초지번	편입지번		대장면적	편입면적	성명	주소	성명	주소	권리내용	
161	제주시 오라이동	674-14	674-14	전	18	18	이진희	제주시 수덕로 44, 201동 702호 (노형동, 뜨란채아파트)				2/21
								제주특별자치도				19/21
162	제주시 오라이동	674-10	674-10	대	20	20	정대교	695-4				
163	제주시 오라이동	736-7	736-7	도	11	11		제주특별자치도				
164	제주시 오라이동	736-8	736-8	전	20	20		제주특별자치도				
165	제주시 오라이동	736-5	736-5	도	28	28		제주특별자치도				
166	제주시 오라이동	736-9	736-9	전	23	23		제주특별자치도				
167	제주시 오라이동	729-21	729-21	도	3	3	문매복	639				
168	제주시 오라이동	729-22	729-22	도	20	20	홍복순	오라이동 3013				
169	제주시 오라이동	729-24	729-24	전	199	199		제주특별자치도				
170	제주시 오라이동	734-2	734-2	전	66	66		제주특별자치도				
171	제주시 오라이동	734-1	734-1	도	36	36	김윤택	삼도리 821				
172	제주시 오라이동	734-3	734-3	도	44	44		제주특별자치도				
173	제주시 오라이동	704-10	704-10	전	230	230		제주특별자치도				
174	제주시 오라이동	3828-6	3828-6	도	36	36		국(건설부)				
175	제주시 오라이동	3828-13	3828-13	대	8	8		제주특별자치도				
176	제주시 오라이동	696-15	696-15	전	110	110	이진희	제주시 수덕로 44, 201동 702호 (노형동, 뜨란채아파트)				2/21
								제주특별자치도				19/21
177	제주시 오라이동	696-16	696-16	대	83	83		제주특별자치도				

도보 제839호 2020년 02월 12일(수요일)

연번	소재지	지번		지목	면적(㎡)		소유자		소유권이외의 권리			비고
		당초지번	편입지번		대장면적	편입면적	성명	주소	성명	주소	권리내용	
178	제주시 오라이동	3828-14	3828-14	대	16	16		제주특별자치도				
179	제주시 오라이동	708-7	708-7	대	4	4		제주특별자치도				
180	제주시 오라이동	708-2	708-5	도	33	33	양태룡	일도리 1388				
181	제주시 오라이동	708-3	708-3	도	73	73	송정웅	643				
182	제주시 오라이동	708-8	708-8	대	103	103		제주특별자치도				429/499
							송정웅	708				70/499
183	제주시 오라이동	3828	3828	도	65,408	137		국(건설교통부)				
184	제주시 오라이동	669-2	669-2	도	545	545	오승규	664				
185	제주시 오라이동	669-5	669-5	도	53	53	오승규	664				
186	제주시 오라이동	669-7	669-7	전	9	9	이진희	제주시 수덕로 44, 201-702(노형동, 프란체아파트)				2/21
								제주특별자치도				19/21
187	제주시 오라이동	674-12	674-12	대	15	15	김영언	북제주군 애월읍 하귀2리 2998-1				
188	제주시 오라이동	670-1	670-4	묘	12	12	한필정	용담리 350				
189	제주시 오라이동	669-6	669-6	도	23	23	오승규	664				
190	제주시 오라이동	674-13	674-13	대	18	18	김영언	북제주군 애월읍 하귀2리 2998-1				
191	제주시 오라이동	671-5	671-5	도	20	20		제주특별자치도				
192	제주시 오라이동	671-9	671-9	잡	12	12	김덕자	제주시 아연로 200(오라이동)				
193	제주시 오라이동	672-2	672-2	도	10	10	김병욱	-				
194	제주시 오라이동	672-3	672-3	도	36	36	김병욱	-				

도보 제839호 2020년 02월 12일(수요일)

연번	소재지	지번		지목	면적(㎡)		소유자		소유권이외의 권리			비고
		당초지번	편입지번		대장면적	편입면적	성명	주소	성명	주소	권리내용	
195	제주시 오라이동	672-4	672-4	묘	30	30	김병옥	-				
196	제주시 오라이동	671-10	671-10	잡	4	4	김덕자	제주시 아연로 200(오라이동)				
197	제주시 오라이동	674-11	674-11	전	2	2	김태연	제주시 정실4길 1-14(오라이동)				
198	제주시 오라이동	664-4	664-4	도	866	866		제주특별자치도				
199	제주시 오라이동	664-10	664-10	도	409	409		제주특별자치도				
200	제주시 오라이동	664-6	664-29	대	62	62	김경희	서귀포시 대정읍 동일하모로 102-10				19/25
							홍순용	제주시 아연로 202(오라이동)				6/25
201	제주시 오라이동	664-28	664-28	대	42	42		제주특별자치도				
202	제주시 오라이동	664-17	664-30	대	9	9	양정수	서귀포시 열리로40번길 1-4(상예동)				
203	제주시 오라이동	664-18	664-31	임	9	9		제주특별자치도				
204	제주시 오라이동	664-19	664-32	대	64	64		제주특별자치도				
205	제주시 오라이동	664-3	664-3	도	3	3	김공림	용담리 137				
206	제주시 오라이동	664-20	664-33	대	88	88	김수미	제주시 중앙로 578, 103동 201호 (아라일동, 아라원신아파트)				
207	제주시 오라이동	664-25	664-25	도	23	23		제주특별자치도				
208	제주시 오라이동	3828	3828	도		139		국(건설교통부)				중복지번
209	제주시 오라이동	663-2	663-2	도	291	291		제주특별자치도				
210	제주시 오라이동	663-5	663-5	도	84	84		제주특별자치도				
211	제주시 오라이동	663-20	663-20	대	81	81	양용택	663-3				
212	제주시 오라이동	661-2	661-2	도	208	208	서동남	삼도리 1214				

도보 제839호 2020년 02월 12일(수요일)

연번	소재지	지번		지목	면적(㎡)		소유자		소유권이외의 권리			비고
		당초지번	편입지번		대장면적	편입면적	성명	주소	성명	주소	권리내용	
213	제주시 오라이동	661-5	661-5	도	55	55	이현	제주시 오라이동 661-3				
214	제주시 오라이동	661-6	661-6	도	95	95	김정숙	807				
215	제주시 오라이동	661-9	661-9	대	80	80	이현	제주시 아라일동 2789-5 영도그린힐 101-402				
216	제주시 오라이동	659-7	659-7	도	9	9	재단법인조선불교 중앙선리태구원	서울 안국동 40				
217	제주시 오라이동	659-11	659-11	임	10	10	재단법인조선불교 중앙선리태구원	서울 안국동 40				
218	제주시 오라이동	659-9	659-9	임	9	9		제주특별자치도				
219	제주시 오라이동	660-1	660-1	도	5	5	안성부	용담리				
220	제주시 오라이동	660-2	660-2	묘	16	16	안성부	용담리				
221	제주시 오라이동	659-10	659-10	임	23	23		제주특별자치도				
222	제주시 오라이동	659-2	659-2	도	516	516		제주특별자치도				
223	제주시 오라이동	659-6	659-6	도	191	191		제주특별자치도				
224	제주시 오라이동	669-8	669-8	대	145	145	김순협	703				450/992
								제주특별자치도				542/992
225	제주시 오라이동	670-2	670-2	도	7	7	한필정	용담리 350				
226	제주시 오라이동	670-3	670-3	도	16	16	한필정	용담리 350				
227	제주시 오라이동	668-2	668-2	대	4	4		제주특별자치도				
228	제주시 오라이동	671-11	671-11	대	10	10		제주특별자치도				
229	제주시 오라이동	671-8	671-8	대	71	71		제주특별자치도				
230	제주시 오라이동	671-6	671-6	도	10	10		제주특별자치도				

도보 제839호 2020년 02월 12일(수요일)

연번	소재지	지번		지목	면적(㎡)		소유자		소유권이외의 권리			비고
		당초지번	편입지번		대장면적	편입면적	성명	주소	성명	주소	권리내용	
231	제주시 오라이동	671-2	671-2	도	195	195		제주특별자치도				
232	제주시 오라이동	664-27	664-27	임	16	16	김형복	제주시 오남로 7-13, 106동 905호 (도남동, 도남1차 이-편한세상)				1/2
							이동현	서울 성동구 성수일로4길 26, 105동 1303호(성수동2가, 서울숲힐스테이트)				1/2
233	제주시 오라이동	664-26	664-26	도	14	14		제주특별자치도				
234	제주시 오라이동	664-13	664-13	임	101	101	김형복	제주시 오남로 7-13, 106동 905호 (도남동, 도남1차 이-편한세상)				1/2
							이동현	서울 성동구 성수일로4길 26, 105동 1303호(성수동2가, 서울숲힐스테이트)				1/2
235	제주시 오라이동	664-11	664-11	도	18	18	김형복	제주시 오남로 7-13, 106동 905호 (도남동, 도남1차 이-편한세상)				1/2
							이동현	서울 성동구 성수일로4길 26, 105동 1303호(성수동2가, 서울숲힐스테이트)				1/2
236	제주시 오라이동	664-12	664-12	과	76	76		제주특별자치도				
237	제주시 오라이동	664-8	664-8	도	17	17	김공림	삼도일동 580-88				
238	제주시 오라이동	664-9	664-9	도	25	25		제주특별자치도				
239	제주시 오라이동	664-14	664-14	임	26	26		제주특별자치도				
240	제주시 오라이동	663-19	663-19	대	65	65	강동오	663-1				
241	제주시 오라이동	663-4	663-4	도	143	143	강동선	남제주군 안덕면 서광리 1744-1				418/3616
							부종택	643				421.2/3616
							강이정	663-1				247.2/3616
							홍두승	663				295.2/3616
							강기십	643				176.2/3616
							현영애	663-1				181.2/3616

도보 제839호 2020년 02월 12일(수요일)

연번	소재지	지번		지목	면적(㎡)		소유자		소유권이외의 권리			비고
		당초지번	편입지번		대장면적	편입면적	성명	주소	성명	주소	권리내용	
							양순철	643				313.2/3616
							김원호	연동 293-40				277.2/3616
								제주특별자치도				687.2/3616
							문인순	제주시 애월읍 예원남1길 73				599.4/3616
242	제주시 오라이동	663-17	663-23	도	14	14	강동선	남제주군 안덕면 서광리 1744-1				33/123
							김공흡	640				21/123
							강의경	663-1				17/123
							부종택	643				28/123
								제주특별자치도				24/123
243	제주시 오라이동	663-22	663-22	대	24	24	강은아	경기도 수원시 영통구 매탄동 810-4 성일아파트 206-1111				
244	제주시 오라이동	663-21	663-21	대	4	4	양순철	643				
245	제주시 오라이동	661-10	661-10	대	52	52	김정숙	661-4				
246	제주시 오라이동	661-7	661-7	도	18	18	윤임순	오라이동 643				
247	제주시 오라이동	661-8	661-8	대	18	18	양순철	663-1				33/458
							문성욱	663				33/458
							임길환	661				359/458
248	제주시 오라이동	659-5	659-5	도	77	77		제주특별자치도				
249	제주시 오라이동	659-8	659-8	임	109	109		제주특별자치도				

○ 아연로(정실마을)(중로1-1-9) 도로확장사업 토지조서(추가편입)

연번	소재지	지번		지목	면적(㎡)		소유자		소유권이외의 권리			비고
		당초지번	편입지번		대장면적	편입면적	성명	주소	성명	주소	권리내용	
1	제주시 오라이동	3827-6	3827-6	도	63,848	85	국 (국토교통부)	-				
2	제주시 오라이동	3254	3254	전	257	31	양정숙	인천광역시 남구 경인로34번길 33-14, 502호(송의동, 룬성하우젠)				2/15
							김순혜	제주시 아연로 27, 102호(연동, 마이지빌)				3/15
							양인홍	제주시 아연로 27, 501호(연동, 마이지빌)				2/15
							양정일	제주시 연오로 102, 302호(연동, 삼일빌라)				2/15
							양인협	제주시 아연로 27, 301호(연동)				2/15
							양인택	제주시 아연로 27, 201호(연동)				2/15
							양인섭	제주시 아연로 27(연동)				2/15
3	제주시 오라이동	3256	3256	전	342	72	제주특별자치도	-				
4	제주시 오라이동	3827-6	3827-6	도		14	국 (국토교통부)	-				중복지번
5	제주시 연동	2477-36	2477-36	도	7,559	75	국(건설부)	-				
6	제주시 연동	583	583	전	2,643	55	박기철	314-55				
7	제주시 연동	584	584	임	1,569	21	김학돈	경기도 광명시 가림일로 61, 201동 604호(하안동, 광명현대아파트)				961.6676/ 3177
							김학렬	서울 양천구 목동 901 목동신시가지아파트 104-208				1253.6648 / 3177
							홍성수	서울특별시 마포구 마포대로 53, 비동 2812호(도화동, 마포트라펠리스)				961.6676/ 3177
8	제주시 오라이동	3290-5	3290-5	도	338	1	제주시	-				
9	제주시 오라이동	3253-4	3253-4	과	492	41	오정배	이도일동 1240-12				
10	제주시 오라이동	3255	3255	전	3,077	25	김정윤	제주시 고마로 142(이도이동)				1/5

도보 제839호 2020년 02월 12일(수요일)

연번	소재지	지번		지목	면적(㎡)		소유자		소유권이외의 권리			비고
		당초지번	편입지번		대장면적	편입면적	성명	주소	성명	주소	권리내용	
							김희정	인천광역시 연수구 계림로 111, 104동 303호(청학동, 현대아파트)				1/5
							송상희	제주시 오등1길 140, 시동 203호 (오등동, 영도그린빌라)				1/5
							김종태	미합중국 캘리포니아주 스티븐슨 렌치 비치레인 26602				1/5
							김희영	제주시 삼무로 24(연동)				1/5
11	제주시 오라이동	3257	3257	전	1,816	74	김경범	제주시 일도이동 47 삼주아파트 105-505				1/2
							양기순	제주시 연동 1506-11				1/2
12	제주시 오라이동	3266-1	3266-1	수	1,837	94	상하수도본부	제주특별자치도 상하수도본부				
13	제주시 오라이동	3266-2	3266-2	수	109	10	상하수도본부	제주특별자치도 상하수도본부				
14	제주시 오라이동	3267-1	3267-1	전	2,254	44	김태호	연동 327-7				
15	제주시 오라이동	3289-6	3289-6	전	204	10	부행옥	제주시 노형동 754-4 부영아파트 202-504				
16	제주시 오라이동	3289-5	3289-5	차	235	12	부행옥	제주시 노형동 754-4 부영아파트 202-504				
17	제주시 오라이동	3290-3	3290-3	전	1,189	10	강동철	제주시 아란9길 22, 104동 402호 (아라일동, 제주아라스위첸)				1/3
							하송자	제주시 신광로1길 36(연동, 휴마루)				2/3
18	제주시 오라이동	3291-3	3291-3	과	2,548	6	양창조	제주시 연동 294-54				
19	제주시 오라이동	3294-7	3294-7	과	992	16	부형철	경기도 성남시 분당구 탄천로 95, 408동 301호(이매동, 아름마을)				
20	제주시 오라이동	3294	3294	과	1,739	53	부형철	제주시 정실동길 17(오라이동)				
21	제주시 오라이동	3295-2	3295-2	과	1,791	8	부형선	663-6				
22	제주시 오라이동	3295-7	3295-7	과	935	1	문재석	제주시 다랑곶5길 13, 101호 (노형동, 세운빌라)				
23	제주시 오라이동	3295-6	3295-6	대	446	1	부형호	3295-6				

도보 제839호 2020년 02월 12일(수요일)

연번	소재지	지번		지목	면적(㎡)		소유자		소유권이외의 권리			비고
		당초지번	편입지번		대장면적	편입면적	성명	주소	성명	주소	권리내용	
24	제주시 오라이동	3309-1	3309-1	대	3,392	1	만진건설 주식회사	제주시 삼도일동 530-22, 만진빌딩 300호				
25	제주시 오라이동	3309-15	3309-15	임	1,506	5	김익돈	서울특별시 송파구 새말로 62, 375호 (문정동, 송파푸르지오시티)				
26	제주시 오라이동	3831	3831	도	7,712	1	국(건설부)	-				
27	제주시 오라이동	3301-10	3301-10	도	430	2	제주특별자치도	-				
28	제주시 오라이동	3289-1	3289-1	차	956	17	부행옥	제주시 정실동길 17(오라이동)				
29	제주시 오라이동	3292-1	3292-1	전	2,889	43	강익관	서귀포시 서귀동 320-19				1/2
							양인숙	서귀포시 서귀동 320-19				1/2
30	제주시 오라이동	3293-5	3293-5	과	2,737	40	김임희	제주시 노형동 754-4 부영아파트 206-807				
31	제주시 오라이동	3293-1	3293-1	과	330	20	김임희	제주시 노형동 754-4 부영아파트 206-807				
32	제주시 오라이동	3296	3296	대	1,974	32	진용주택건설 주식회사	제주시 월랑로 58(노형동)				
33	제주시 오라이동	3296-3	3296-3	도	170	6	제주시	-				
34	제주시 오라이동	3297-5	3297-5	차	1,326	36	은창건설 주식회사	제주시 서광로29길 21, 상가동, 201호 (이도일동, 장원월드컵아파트)				
35	제주시 오라이동	3297-1	3297-1	차	1,934	22	이장옥	689-3				
36	제주시 오라이동	3298-1	3298-1	임	1,942	22	정승영	연동 1399-1 대림아파트 202-901				
37	제주시 오라이동	3301-1	3301-1	잡	1,850	20	우현덕	연동 1399-1 대림아파트 202-901				
38	제주시 오라이동	3301-3	3301-3	전	2,483	17	홍대식	서울특별시 구로구 경인로20가길 45(오류동)				
39	제주시 오라이동	795-3	795-3	전	356	8	김광언	제주시 다랑곶4길 9, 102동 105호 (노형동, 대림아파트)				
40	제주시 오라이동	766-7	766-7	전	1,789	9	이현	제주시 과원로 27, 306동 203호 (노형동, 부영아파트)				
41	제주시 오라이동	794	794	묘	79	1	김종하	삼도리				

도보 제839호 2020년 02월 12일(수요일)

연번	소재지	지번		지목	면적(㎡)		소유자		소유권이외의 권리			비고
		당초지번	편입지번		대장면적	편입면적	성명	주소	성명	주소	권리내용	
42	제주시 오라이동	793-2	793-2	임	431	13	강신주	제주시 신산로 15길 28, 305호 (일도이동, 대유맨션)				
43	제주시 오라이동	775-1	775-1	전	1,409	5	오정숙	연동 1399-1 대림아파트 206-701				
44	제주시 오라이동	777	777	전	371	4	장대흥	776				
45	제주시 오라이동	778	778	대	878	50	박나숙	제주시 삼성로18길 10-6(일도이동)				1/2
							강근호	제주시 삼성로18길 10-6(일도이동)				1/2
46	제주시 오라이동	3831	3831	도		3	국(건설부)	-				중복지번
47	제주시 오라이동	741-2	741-2	도	10	1	문기방	625				
48	제주시 오라이동	795-1	795-1	대	4,184	11	아산도시개발 주식회사	세종특별자치시 조치원읍 조치원5길 34-4, 2층				
49	제주시 오라이동	766-1	766-1	전	456	6	강순애	제주시 연오로 73, 에이동 102호 (오라삼동, 지큐휴먼빌)				
50	제주시 오라이동	797	797	전	5,136	1	양홍범	제주시 도남동 84-14				1/3
							양사순	제주시 일도이동 158-12				1/3
							양은성	제주시 인다15길 5-6, 9동 104호 (아라일동, 엽광아파트)				1/3
51	제주시 오라이동	793-10	793-10	대	462	1	홍윤철	제주시 정실1길 13-2(오라이동)				
52	제주시 오라이동	790-1	790-1	대	4,863	1	주식회사 유림하우징	제주시 아연로 145, 2층(오라이동)				
53	제주시 오라이동	779-12	779-12	전	1,904	11	한금순	779-1				
54	제주시 오라이동	779-1	779-1	대	1,586	2	한금순	779-1				
55	제주시 오라이동	780-1	780-1	전	39	2	제주특별자치도	-				
56	제주시 오라이동	3831	3831	도		1	국(건설부)	-				중복지번
57	제주시 오라이동	739-2	739-2	전	2,046	57	진덕문	노형동 929-13				

도보 제839호 2020년 02월 12일(수요일)

연번	소재지	지번		지목	면적(㎡)		소유자		소유권이외의 권리			비고
		당초지번	편입지번		대장면적	편입면적	성명	주소	성명	주소	권리내용	
58	제주시 오라이동	739-9	739-9	전	114	1	제주특별자치도	-				
59	제주시 오라이동	736-4	736-4	대	304	1	서준호	대전광역시 유성구 지족북로 33, 106동 204호(지족동, 노은꿈에그린1단지)				
60	제주시 오라이동	736-11	736-11	대	721	1	서준호	대전광역시 유성구 지족북로 33, 106동 204호(지족동, 노은꿈에그린1단지)				
61	제주시 오라이동	700-1	700-1	대	2,620	1	이양자	제주시 일도이동 1034-7 한양신산타워빌 502호				
62	제주시 오라이동	704-9	704-9	전	24	2	홍영표	제주시 아연로 182(오라이동)				
63	제주시 오라이동	703-3	703-3	전	8	1	김광석윤	644				
64	제주시 오라이동	696-11	696-11	대	469	1	홍서영	제주시 아연로 188(오라이동)				
65	제주시 오라이동	696-10	696-10	대	442	2	홍행표	696-10				
66	제주시 오라이동	696-9	696-9	대	445	1	이순성	696-9				
67	제주시 오라이동	696-7	696-7	대	437	1	고옥란	오라이동 649				
68	제주시 오라이동	696-8	696-8	도	123	1	김호은	제주시 오라이동 623				1/3
							홍신생	제주시 정실4길 4-6(오라이동)				14/21
69	제주시 오라이동	674-9	674-9	도	43	1	김호은	제주시 오라이동 623				1/3
							홍신생	제주시 정실4길 4-6(오라이동)				14/21
70	제주시 오라이동	674-1	674-1	대	305	1	정대교	695-4				
71	제주시 오라이동	739	739	전	1,148	14	제주특별자치도	-				
72	제주시 오라이동	739-7	739-7	전	571	1	제주특별자치도	-				
73	제주시 오라이동	729-3	729-3	대	3,420	1	임병현	제주시 연동4길 36, 204호 (연동, 프레모아)				

도보 제839호 2020년 02월 12일(수요일)

연번	소재지	지번		지목	면적(㎡)		소유자		소유권이외의 권리			비고
		당초지번	편입지번		대장면적	편입면적	성명	주소	성명	주소	권리내용	
74	제주시 오라이동	734	734	대	2,733	3	황보원	제주시 고마로10길 4, 1003호 (일도이동, 인화동위더스빌)				
75	제주시 오라이동	704-1	704-1	전	1,684	15	홍창표	제주시 화삼로 12, 210동 402호 (화북이동, 제주삼화사랑으로부영2차아파트)				
76	제주시 오라이동	707-1	707-1	전	222	31	강수남	제주시 연동 130-12				
77	제주시 오라이동	3828-7	3828-7	대	54	3	정재훈	제주시 도남로15길 21, 607호 (도남동, 성원5차아파트)				
78	제주시 오라이동	696-1	696-1	대	61	17	정재훈	제주시 도남로15길 21, 607호 (도남동, 성원5차아파트)				
79	제주시 오라이동	708-4	708-4	대	218	1	정재훈	제주시 도남로15길 21, 607호 (도남동, 성원5차아파트)				
80	제주시 오라이동	708-5	708-5	대	396	6	송정웅	708				70/499
							홍수일	화북일동 1982 동해연립 301호				429/499
81	제주시 오라이동	3828	3828	도	65,408	1	국 (건설교통부)	-				
82	제주시 오라이동	669-1	669-1	대	192	2	이순자	669-1				
83	제주시 오라이동	674-8	674-8	대	321	2	한필정	용담리 350				
84	제주시 오라이동	670-1	670-1	묘	1	1	한필정	용담리 350				
85	제주시 오라이동	671-3	671-3	대	272	1	김덕자	제주시 아연로 200(오라이동)				
86	제주시 오라이동	672-1	672-1	묘	30	1	김병옥	-				
87	제주시 오라이동	674-4	674-4	전	881	1	김태연	제주시 정실4길 1-14(오라이동)				

도보 제839호 2020년 02월 12일(수요일)

연번	소재지	지번		지목	면적(㎡)		소유자		소유권이외의 권리			비고
		당초지번	편입지번		대장면적	편입면적	성명	주소	성명	주소	권리내용	
88	제주시 오라이동	664-6	664-6	대	138	3	김경희	서귀포시 대정읍 동일하모로 102-10				19/25
							홍순용	제주시 아연로 202(오라이동)				6/25
89	제주시 오라이동	664-16	664-16	대	273	1	오춘미	제주시 아연로 204-1, 3층(오라이동)				
90	제주시 오라이동	664-19	664-19	대	210	1	고현우	제주시 아연로 208, 2층(오라이동)				
91	제주시 오라이동	664-20	664-20	대	233	1	김수미	제주시 중앙로 578, 103동 201호 (아라일동, 아라원신아파트)				
92	제주시 오라이동	664-21	664-21	대	4,871.5	1	성은건설 주식회사	제주시 한복로 97, 3층(오등동)				
93	제주시 오라이동	663-3	663-3	대	133	1	양용택	663-3				
94	제주시 오라이동	661-3	661-3	대	261	1	이현	제주시 노형동 753-1 중흥에스클래스 아파트 105-102				
95	제주시 오라이동	659-4	659-4	임	123	1	재단법인선학원	서울특별시 종로구 윤보선길 35-4(안국동)				
96	제주시 오라이동	660	660	묘	19	1	안성부	용담리				
97	제주시 오라이동	656-2	656-2	종	8,528	1	재단법인선학원	서울 종로구 안국동 40				
98	제주시 오라이동	669-9	669-9	대	159	7	김수영	인천광역시 남동구 석산로 138, 111동 1101호(간석동, 어울림마을아파트)				
99	제주시 오라이동	668	668	대	289	12	진항봉	제주시 정실4길 42-68(오라이동)				
100	제주시 오라이동	671-7	671-7	대	4	2	진항봉	삼도일동 802-22				
101	제주시 오라이동	671-1	671-1	대	287	4	김재원	제주시 아연로 199, 1층(오라이동)				1/2
							이경진	제주시 아연로 199, 1층(오라이동)				1/2
102	제주시 오라이동	666	666	대	1,243	7	김형복	제주시 첨단로동길 74, 209동 606호 (월평동, 제주첨단꿈에그린2단지아파트)				1/2
							이동현	서울특별시 강남구 영동대로138길 12, 105동 1201호(청담동, 청담자이아파트)				1/2
103	제주시 오라이동	664-1	664-1	과	1,169	5	권경희	제주시 과원로 27, 301동 602호 (노형동, 부영아파트)				1/2

도보 제839호 2020년 02월 12일(수요일)

연번	소재지	지번		지목	면적(㎡)		소유자		소유권이외의 권리			비고
		당초지번	편입지번		대장면적	편입면적	성명	주소	성명	주소	권리내용	
							노효섭	제주시 오일장중길 55(도두일동)				1/2
104	제주시 오라이동	664-5	664-5	임	12	2	제주특별자치도	-				
105	제주시 오라이동	3828	3828	도		1	국 (건설교통부)	-				중복지번
106	제주시 오라이동	663-1	663-1	대	360	3	강동오	663-1				
107	제주시 오라이동	663-17	663-17	도	109	1	강동선	남주제군 안덕면 서광리 1744-1				33/123
							부종택	643				28/123
							송춘자	693				12/123
							김공흡	640				21/123
							강의정	663-1				17/123
							문인순	제주시 애월읍 예원남1길 73				12/123
108	제주시 오라이동	663-16	663-16	대	194	12	강은아	경기도 수원시 영통구 매탄동 810-4 성일아파트 206-1111				
109	제주시 오라이동	663-14	663-14	대	324	6	양순철	643				
110	제주시 오라이동	661-4	661-4	대	160	37	김정숙	661-4				
111	제주시 오라이동	661-1	661-1	대	440	16	양순철	663-1				49.5/458
							임길환	661				359/458
							양정호	제주시 기자길 27-10(아라이동, 행복빌라)				49.5/458
112	제주시 오라이동	659	659	임	45	17	제주특별자치도	-				

○ 아연로(정실마을)(중로1-1-9) 도로확장사업 지장물조사

연번	소재지	물건의 종류	구조 및 규격	수량 및 면적	단위	소유자		소유자이외의권리			비고
						성명	주소	성명	주소	권리내용	
1	오라이동 3255-1	소철	20년생	2	주	송상희	제주시 오등1길 140, C동 203호(오등동, 영도그린빌라)				
		종려나무	30년생	5	주						
		말구슬나무	30년생	1	주						
		참식나무	15년생	3	주						
		향나무	20년생	1	주						
		아왜나무	30년생	1	주						
2	오라이동 3257-2	종려나무	30년생	14	주		제주특별자치도				
		삼나무	30년생	9	주						
		참식나무	40년생	6	주						
3	오라이동 3267-5	창고	목조스레트	19	㎡	김태호	연동 327-7				
		대문	철재	1	식						
		매실나무	15년생	15	주						
		말구슬나무	30년생	1	주						
		삼나무	30년생	60	주						
		신나무	30년생	1	주						
		홍가시나무	10년생	15	주						
		동백나무	10년생	3	주						
4	오라이동 3289-4	향나무	30년생	6	주		제주특별자치도				
		측백나무	30년생	9	주						
		바닥포장	콘크리트	1	식						

도보 제839호 2020년 02월 12일(수요일)

연번	소재지	물건의 종류	구조 및 규격	수량 및 면적	단위	소유자		소유자이외의권리			비고
						성명	주소	성명	주소	권리내용	
5	오라이동 3291-5	삼나무	30년생	40	주		제주특별자치도				
		구름비나무	10년생	1	주						
		감굴나무	10년생	8	주						
		참식나무	20년생	1	주						
		대문	철재, 기둥2개	1	식						
		가설주		1	식						
6	오라이동 3294-3	삼나무	30년생	67	주		제주특별자치도				
		참식나무	20년생	4	주						
7	오라이동 3293-4	창고	파이프차광막	11	㎡		제주특별자치도				
		울타리	블럭조	1	식						
		동백나무	15년생	5	주						
		소나무	15년생	14	주						
		무화과나무	10년생	9	주						
		삼나무	30년생	43	주						
		벚나무	20년생	1	주						
		벚나무	15년생	1	주						
8	오라이동 3293-7	간판	리첼시아헤어	1	식		제주특별자치도				
		담팔수	30년생	2	주						
		동백나무	15년생	7	주						
		소철	20년생	1	주						
		철쭉	15년생	7	주						
		신나무	15년생	1	주						

도보 제839호 2020년 02월 12일(수요일)

연번	소재지	물건의 종류	구조 및 규격	수량 및 면적	단위	소유자		소유자이외의권리			비고
						성명	주소	성명	주소	권리내용	
		삼나무	30년생	3	주						
9	오라이동 3295-4	동백나무	20년생	10	주	문재석	제주시 다랑곶5길 13, 101호(노형동, 세운빌라)				
		삼나무	30년생	16	주	부형선	제주시 오라이동 663-6				
10	오라이동 3295-4	간판	블리스찬	1	식	유화순	경기도 용인시 기흥구 동탄기흥로 864, 103동 902호(공세동, 공세호수마을공세성원상떼레이크뷰)				
		삼나무	30년생	1	주	이보배	제주시 과원북2길 12, 506동 1204호				
11	오라이동 3295-4	테크시설	목조	32	㎡		제주특별자치도				
		간판	으뜸정육 식당CU	1	식						
		가설주		1	식						
		먼나무	30년생	2	주						
		조경석		1	식						
		전기시설	배전함	3	식						
		조명등		2	개						
12	오라이동 795-7	울타리	그물망	1	식		제주특별자치도				
		사철나무	15년생	3	주						
		삼나무	30년생	1	주						
13	오라이동 766-13	울타리	그물망	1	식		제주특별자치도				
		과실수	15년생	21	주						
		과실수	5년생	5	주						
14	오라이동 766-9	삼나무	30년생	28	주	이현	제주시 과원로 27, 306동 203호(노형동, 부영아파트)				
		돈나무	15년생	1	주						

도보 제839호 2020년 02월 12일(수요일)

연번	소재지	물건의 종류	구조 및 규격	수량 및 면적	단위	소유자		소유자이외의권리			비고
						성명	주소	성명	주소	권리내용	
		신나무	15년생	2	주						
		구름비나무	5년생	5	주						
15	오라이동 779-9	방사탑	석조 및 전기시설	2	식		제주특별자치도				
		차량전용 살균기		24	㎡						
		컨테이너	3x9	1	식						
16	오라이동 779-9	감굴나무	30년생	1	주						
		피라칸사스	20년생	15	주						
		삼나무	30년생	5	주						
		돈나무	15년생	1	주						
		사철나무	10년생	15	주						
17	오라이동 779-6	간판	마마무말가든	1	식		제주특별자치도				
		울타리	판넬조	1	식						
18	오라이동 780-3	울타리	판넬조	1	식	박삼목					
19	오라이동 780-4	컨테이너		2	식	황혜윤	제주시 정실2길 26-5(오라이동)				
		울타리	판넬조	1	식						
20	오라이동 704-10	광나무	20년생	4	주		제주특별자치도				
		구름비나무	15년생	10	주						
		무궁화나무	10년생	3	주						
		무궁화나무	5년생	17	주						
		박태기나무	10년생	2	주						
		동백나무	20년생	8	주						

도보 제839호 2020년 02월 12일(수요일)

연번	소재지	물건의 종류	구조 및 규격	수량 및 면적	단위	소유자		소유자이외의권리			비고
						성명	주소	성명	주소	권리내용	
		카나리아야자	10년생	2	주						
21	오라이동 707-7	광나무	20년생	10	주	강수남	제주시 연동 130-12				
		종려나무	20년생	1	주						
		구름비나무	10년생	2	주						
22	오라이동 696-20	장미	15년생	1	주		제주특별자치도				
		참식나무	15년생	1	주						
		무궁화나무	20년생	1	주						
		대문	철재	1	식						
		울타리	돌담	1	식						
23	오라이동 696-19	대문	콘크리트 스라브	1	식	이순성	696-9				
		엽란		1	식						
24	오라이동 696-18	간판	미인세상	1	식	이진희	제주시 수덕로 44, 201동 702호(노형동, 뜨란채아파트)				
							제주특별자치도				
25	오라이동 708-8	광나무	20년생	1	주	홍수일	화북일동 1982 동해연립 301호				
		광나무	30년생	3	주	송정용	708				
		면나무	30년생	2	주						
		소나무	30년생(분재)	8	주						
		매실나무	20년생	1	주						
		모과나무	20년생	1	주						
		단풍나무	40년생	1	주						
		정원석		1	식						

도보 제839호 2020년 02월 12일(수요일)

연번	소재지	물건의 종류	구조 및 규격	수량 및 면적	단위	소유자		소유자이외의권리			비고
						성명	주소	성명	주소	권리내용	
		간판	꼬리달린 빗자루	1	식						
26	오라이동 674-10	담팔수	40년생	3	주	정대교	695-4				
		비자나무	40년생	1	주						
		대문	콘크리트스라브	1	식						
27	오라이동 674-12	화장실	블럭스라브	1	식	김영언	북제주군 애월읍 하귀2리 2998-1				
		대문	콘크리트	1	식						
		동백나무	15년생	16	주						
		강나무	15년생	1	주						
		소철	15년생	2	주						
		조경수	40년생	3	주						
		광나무	40년생	2	주						
		울타리	블럭조	1	식						
		조경석		1	식						
28	오라이동 674-14	대문	콘크리트스라브	1	식	이진희	제주시 수덕로 44, 201동 702호(노형동, 뜨란채아파트)				
		울타리	돌담	1	식		제주특별자치도				
29	오라이동 669-7	울타리	돌담 및 벽돌조	1	식	이진희	제주시 수덕로 44, 201동 702호(노형동, 뜨란채아파트)				
							제주특별자치도				
30	오라이동 668-2	광나무	20년생	1	주		제주특별자치도				
		아왜나무	20년생	1	주						
		동백나무	30년생	2	주						
31	오라이동 669-8	대문	콘크리트, 스라브, 목조	1	식						

도보 제839호 2020년 02월 12일(수요일)

연번	소재지	물건의 종류	구조 및 규격	수량 및 면적	단위	소유자		소유자이외의권리			비고
						성명	주소	성명	주소	권리내용	
		화장실	블럭스라브	1	식						
32	오라이동 671-8	가설주	배전함3개	1	식	김재원	제주시 아연로 199, 1층(오라이동)				
		화단	목조	1	식	이경진	제주시 아연로 199, 1층(오라이동)				
33	오라이동 671-9	기름통	철재, PVC	1	식	김덕자	제주시 아연로 200(오라이동)				
		동백나무	15년생	1	주						
		목서	15년생	2	주						
		감나무	30년생	1	주						
		단풍나무	15년생	1	주						
		비자나무	30년생	1	주						
		비자나무	15년생	1	주						
34	오라이동 671-5	울타리	블럭조	1	식						
35	오라이동 672-4	울타리	목조	1	식						
36	오라이동 663-21	동백나무	20년생	1	주	양순철	643				
		호랑가시나무	10년생	1	주						
		녹나무	40년생	1	주						
37	오라이동 664-13	광광나무	10년생	55	주	김형복	제주시 오남로 7-13, 106동 905호(도남동, 도남1차 이-편한세상)				
		사철나무	15년생	3	주						
		팽나무	15년생	4	주						
		동백나무	10년생	120	주						
38	오라이동 664-29	금목서	15년생	1	주		제주특별자치도				
		철쭉	15년생	1	주						

도보 제839호 2020년 02월 12일(수요일)

연번	소재지	물건의 종류	구조 및 규격	수량 및 면적	단위	소유자		소유자이외의권리			비고
						성명	주소	성명	주소	권리내용	
39	오라이동 664-28	바닥포장	제주석	1	식		제주특별자치도				
40	오라이동 664-33	바닥포장	콘크리트	1	식	김수미	제주시 중앙로 578, 103동 201호(아라일동, 아라원신아파트)				
41	오라이동 663-19	창고	경량철골판넬	32	㎡	강동오	663-1				
		울타리	블럭조	1	식						
		금사철	10년생	2	주						
		감나무	15년생	1	주						
		장미	10년생	1	주						
		화단	석조	1	식						
		대문	콘크리트벽돌조 기와지붕, 철재	1	식						
		바닥포장	콘크리트	1	식						
		통신주		1	식						
42	오라이동 663-4	울타리	벽돌조	1	식	부종택	643				
		울타리	목조	1	식	강이정	663-1				
		가건물		1	식	홍두승	663				
		대문	목조	1	식	강기심	643				
		감나무	30년생	1	주	현영애	663-1				
		단풍나무	30년생	1	주	양순철	643				
		장미	20년생	1	주	강동선	남제주군 안덕면 서광리 1744-1				
		동백나무	15년생	2	주	김원호	연동 293-40				
		종려나무	30년생	3	주	문인순	제주시 애월읍 예원남1길 73				

도보 제839호 2020년 02월 12일(수요일)

연번	소재지	물건의 종류	구조 및 규격	수량 및 면적	단위	소유자		소유자이외의권리			비고
						성명	주소	성명	주소	권리내용	
		철쭉	15년생	1	주		제주특별자치도				
		동백나무	30년생	1	주						
		화단	블럭조	1	식						
43	오라이동 663-22	바닥포장	콘크리트	1	식	강은아	경기도 수원시 영동구 매탄동 810-4 성일아파트 206-1111				
44	오라이동 663-20	울타리	블럭조	1	식	양용택	663-3				
		대문	철재	2	식						
		비자나무	20년생	1	주						
		무화과나무	20년생	1	주						
		동백나무	20년생	1	주						
		바닥포장	콘크리트	1	식						
45	오라이동 661-10	대문	목조	1	식	김정숙	661-4				
		동백나무	20년생	1	주						
		단풍나무	40년생	2	주						
		측백나무	10년생	1	주						
		허브	7년생	3	주						
		철쭉	7년생	3	주						
		감나무	20년생	1	주						
		먼나무	10년생	1	주						
		단풍나무	3년생	3	주						
		화단	벽돌 및 대리석 등	1	식						
		바닥포장	콘크리트	1	식						

도보 제839호 2020년 02월 12일(수요일)

연번	소재지	물건의 종류	구조 및 규격	수량 및 면적	단위	소유자		소유자이외의권리			비고
						성명	주소	성명	주소	권리내용	
		주택	석조스레트 및 판넬조	76	㎡						
46	오라이동 661-8	울타리	블럭조	1	식	양순철	663-1				
		무궁화나무	50년생	1	주	문성욱	663				
		동백나무	30년	1	주	임길환	661				
		가설주		1	식						
		대문	철재, 기둥2개 계랑기2개	1	식						
47	오라이동 661-9	울타리	블럭조	1	식	이현	제주시 아라일동 2789-5 영도그린힐 101-402				
		가추	철골판넬	1	식						
		바닥포장	콘크리트	1	식						
48	오라이동 708-7	컨테이너		1	식		제주특별자치도				
		동백나무	20년생	6	주						
		피라칸사스	20년생	1	주						
		사철나무	20년생	3	주						
		삼나무	20년생	1	주						
		아왜나무	20년생	1	주						
		종려나무	20년생	2	주						
		은행나무	30년생	1	주						
		동백나무	30년생	1	주						
		담팔수	30년생	1	주						
		향나무	30년생	1	주						

도보 제839호 2020년 02월 12일(수요일)

연번	소재지	물건의 종류	구조 및 규격	수량 및 면적	단위	소유자		소유자이외의권리			비고
						성명	주소	성명	주소	권리내용	
		비자나무	30년생	1	주						
		감귤나무	20년생	1	주						
		광나무	15년생	7	주						
49	오라이동 664-10	대문	철재, 기둥2개	1	식		제주특별자치도				

○ 평대중앙 동서도로(중로3-4-7) 확장사업 토지조서(도시계획 내)

구분	토 지 내 역					소 유 자		관 계 인		권리의 종류및 내용	비고
	읍면동	지번	지목	전체면적 (㎡)	편입면적 (㎡)	성 명	주 소	성 명	주 소		
1	평대리	739-3	도	83	83.0	김시형	제주시 일도리 1485				
2	평대리	740-2	도	7	7.0	한계연 외 3인	제주시 구좌읍 평대리				
3	평대리	730-1	도	40	40.0	오군창	제주시 구좌읍 평대리 529				
4	평대리	730-3	전	42	42.0	고명철	제주시 구좌읍 세화리 1326				
5	평대리	694-3	도	20	20.0	김성중	제주시 구좌읍 평대리 1001				
6	평대리	693-2	도	76	76.0	문수백	제주시 구좌읍 평대리 694				
7	평대리	694-7	전	138	138.0	김해경	경기도 수원시 영통구 영통동 965-2 신나무실미주아파트651-1406				
8	평대리	693-1	도	7	7.0	김성중	제주시 구좌읍 평대리 1001				
9	평대리	694-6	전	14	14.0	김해경	경기도 수원시 영통구 영통동 965-2 신나무실미주아파트651-1406				
10	평대리	694-5	전	13	13.0	강충모	제주시 구좌읍 평대리 537				
11	평대리	681-3	도	96	96.0	부신송	제주시 구좌읍 평대리 581				
12	평대리	681-7	전	150	150.0	부청홍	제주시 구좌읍 평대7길 27				
13	평대리	681-6	전	1	1.0	부청홍	제주시 구좌읍 평대7길 27				
14	평대리	739-14	대	315	315.0	이금자	제주시 구좌읍 평대7길 4				
15	평대리	740-1	잡	23	23.0	한계연 외 3인	제주시 구좌읍 평대리				
16	평대리	741-1	전	196	196.0	부상철	제주시 이도이동 1172-2 선민주택101호				
17	평대리	3344-9	대	17	17.0	국(건설교통부)					
18	평대리	692-6	대	45	45.0	강공현	제주시 구좌읍 평대리 692-4				

도보 제839호 2020년 02월 12일(수요일)

구분	토 지 내 역					소 유 자		관 계 인		권리의 종류및 내용	비고
	읍면동	지번	지목	전체면적 (㎡)	편입면적 (㎡)	성 명	주 소	성 명	주 소		
19	평대리	692-1	전	311	311.0	국(건설교통부)					
20	평대리	692-2	도	212	212.0	이우근	제주시 구좌읍 평대리 2020				
21	평대리	692-5	대	36	36.0	김상용	미합중국 뉴욕주 11740 그린론 모넛플레이스8				
22	평대리	681-8	전	33	33.0	부신송	제주시 구좌읍 평대리 581				
23	평대리	468-63	임	3	3.0	유영옥	경기도 수원시 장안구 화산로187번길 19, 109동 1302호(천천동, 천천삼성레미안아파트)				
24	평대리	468-3	도	10	10.0	부신송 외 1인	제주시 구좌읍 평대리				
25	평대리	579-3	도	430	430.0	고재인	제주시 구좌읍 평대리 647				
26	평대리	579-7	전	382	382.0	부청홍	제주시 구좌읍 평대7길 27				

○ 평대중앙 동서도로(중로3-4-7) 확장사업 지장물조사(도시계획 내)

구분	소재지		명칭 및 용도	구조 및 규격	편입수량	소유자		관계인		권리의 종류 및 내용	비고
	읍면동	지번				성명	주소	성명	주소		
1	평대리	739-14	건물	블록 스투트	49㎡	이금자	제주시 구좌읍 평대7길 4				
2	평대리	692-6	보일러실	블록 스투트	1.3㎡	강공현	제주시 구좌읍 평대리 692-4				
3	평대리	691	대문	철재 및 합판 (0.9m X 1.5m)	1식	임현중	제주시 구좌읍 평대리 691				
4	평대리	691	건물	블록개량함석	30.1㎡	임현중	제주시 구좌읍 평대리 691				
5	평대리	691	화장실	블록 함석	6㎡	임현중	제주시 구좌읍 평대리 691				
6	평대리	741	구름비나무	0.2m X 3m	2주	부상철	제주시 이도이동 1172-2 선인주택101호				
7	평대리	741	사철나무	0.2m X 5m	3주	부상철	제주시 이도이동 1172-2 선인주택101호				
8	평대리	741	사철나무	0.2m X 2m	3주	부상철	제주시 이도이동 1172-2 선인주택101호				
9	평대리	741	잡목	0.2m X 4m	3주	부상철	제주시 이도이동 1172-2 선인주택101호				
10	평대리	692-3	구름비나무	0.2m X 3m	1주	김상용	미합중국 뉴욕주 11740 그린론 모넛플레이스8				
11	평대리	692-3	사철나무	0.2m X 5m	4주	김상용	미합중국 뉴욕주 11740 그린론 모넛플레이스8				
12	평대리	692-3	사철나무	0.2m X 3m	2주	김상용	미합중국 뉴욕주 11740 그린론 모넛플레이스8				
13	평대리	692-3	돈나무	0.2m X 3m	1주	김상용	미합중국 뉴욕주 11740 그린론 모넛플레이스8				

서귀포시 공고 제2020-440호

공인등록 및 폐기 공고

제주특별자치도 공인조례 제7조 및 제 11조의 규정에 의한 공인의 등록·폐기사항을 동 조례 제10조 (공고)의 규정에 의거 다음과 같이 공고 합니다.

2020년 2월 7일

서 귀 포 시 장

다 음

1. 등록·폐기 사유 : 민원인증기 교체에 따른 신조공인등록 및 미사용 공인 폐기
2. 등록 공인의 최초사용일
○ 안덕면장인(민원인증용) : 2020. 2. 10.
3. 폐기 공인의 폐기 연월일 : 2020. 2. 7.
4. 등록·폐기 공인명 및 인영

부서명	등록공인명	인영(규격·서체)	폐기공인명	인영(규격·서체)
안덕면	안덕면장인 (민원인증용)	 (2.2cm×2.2cm 훈민정음체)	안덕면장인 (민원인증용)	 (2.2cm×2.2cm 훈민정음체)